PRIVATE PLEASURE

THE WORLD'S HARDEST EROTIC MAGAZINE

A MONTHLY MAGAZINE

VOLUME
NUMBER
1

NEW!!

Find our special pornstar *Laura* in two HARD STORIES

...AND OTHER INCREDIBLE CONTENTS STRONGER THAN EVER

HAVE A TOAST WITH OUR COVERGIRL

Carol

FOR ADULTS ONLY

PRICE: BELGIUM: 425 FB/BF - HOLLAND: 18,95 FL - SPAIN: 1200 PTAS - PORTUGAL: 1200 ESC - GERMANY: 22 DM - U.K.: £ 7,99 - FRANCE: 69 FF

Carol

LET'S TOAST!!

I am delighted to get the chance to be able to introduce this new glamour magazine! Let's drink to its success and hope we get just as good raw sex each and every month!

Qu'est-ce que je suis fière d'inaugurer un nouveau magazine de charme! Et c'est avec vous que je trinque, tout en montrant tout de mon corps fait pour toutes les étreintes de l'amour!

Ik ben heel fier dat ik een nieuw charmemagazine mag inwijden! Ik toost er dus met jullie op en tegelijk toon ik heel mijn lichaam dat voor alle omhelzingen van de liefde geschapen is!

Ich bin stolz, Ihnen eine neue Sexzeitschrift vorstellen zu dürfen! Ich stoße mit Ihnen an und zeige Ihnen gleichzeitig meinen Körper, der für die Liebe wie geeignet ist!

Estoy muy orgullosa de poder inaugurar una nueva revista de charme. Y brindo con ustedes, mostrando todo mi cuerpo hecho para todos los abrazos del amor.

CONTENTS

PRIVATE PLEASURE

2 CAROL'S TOAST

6 WELCOME EDITORIAL

10 CAROL OUR COVER GIRL

16 HIGHWAY TO HEAVEN *hard PORN story*

33 KELLY'S PLEASURE BOX *letters*

46 PLEASURE TIME Donna on the sofa *hard PORN story*

38 POSTER

41 LEATHER ON YOUR SKIN

57 CURIOUS... weird scenes

60 POSTER

63 ALICON'S BIG HOOTERS

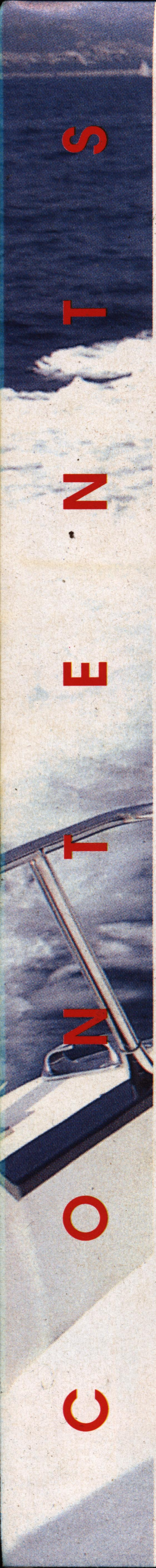

CONTENTS

67 PAMELA AND HER TWO LOVERS *hard PORN story*

84 from PRIVATE COLLECTION

99 LESBOS TRACY & VIVIANE

104 THE HOT BITCH "...A FLAT TYRE" *hard PORN story*

116 HEADS & BOTTOMS

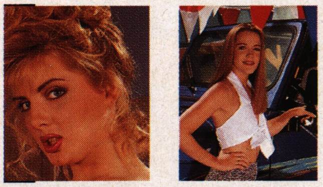

122 from our amateur photographer HORNY HOUSEWIFE

PRIVATE PLEASURE

104

THE Hot BITCH

Annie, Patrick and Olivier

PRIVATE PLEASURE **:** **Bld.Lambermont 102 - 1030 Brussels Belgium**
Editor: Orlan Pernool **Editorial Staff:** Jenny Aparencida, Xavier Dupont, Andre Looze, Kelly Otto Nungesser.**Lay-Out:** Tommy Raw, Alice Usher **Illustration:** Orlan Pernool
Photography: Studio CPC, Mick Keaton, Sue Carlton, Karen Morton, Carl Erlberg
Subscriptions: See inside **Models:** Please send your details plus a photo to" Models", Bld.Lambermont 102 - 1030 Brussels Belgium **or** Tél.: 02/ 242.32.00. Only on Tuesday between 14h30 and 18h30 **Publicity:** C.P.C.,Bld Lambermont 102, - 1030 Brussels, Belgium.
Tel: 02/454.15.14 Fax: 02/242.01.28

This periodical is sold subject to the following conditions. Namely that it shall not, without the written consent of the publishers first given, be re-sold, hired or lent out or otherwise disposed of in a mutilated condition or in any unauthorised cover by way of trade or affixed to as part of any publication or advertising, literary or pictorial matter whatsoever. This periodical must not be sold to any person under the age of 18. The sending of photos, letters or other documents to the publisher is deemed implicit agreement by the author for their free publication.

You are holding a brand new magazine in your hand at this very moment... we'll be here each and every month to keep you company and to take you into a world of total sexual pleasure! Welcome to this new INTERNATIONAL magazine where you'll meet the sexiest girls not just from this country but from the whole world!

La revue que vous tenez en mains est toute nouvelle... Elle vous accompagnera, chaque mois, sur les mille routes de ces jouissances physiques qui font tellement de bien! Et nous vous souhaitons la bienvenue dans notre univers INTERNATIONAL où vous rencontrerez les filles les plus belles et les plus étonnantes de la planète!

Dit is een gloednieuw magazine... Elke maand vergezelt het u op de duizend wegen van het toch zo heerlijke fysieke genot. We heten jullie dus hartelijk welkom in onze INTERNATIONALE wereld, waar jullie de mooiste en meest verbazingwekkende meisjes van de planeet zullen ontmoeten!

Die Zeitschrift, die Sie in Händen halten, ist funkelnagelneu ... Sie wird Sie jeden Monat auf Ihren Wegen der so angenehmen Begierde und fleischlichen Lust begleiten! Wir heißen Sie herzlich willkommen in unserem INTERNATIONALEN Universum, wo Sie den schönsten und erstaunlichsten Mädchen der Erde begegnen werden!

La revista que tiene en sus manos es completamente nueva... y le acompañará cada mes, por los mil y un senderos de goces físicos que hacen tan bien. Y le damos la bienvenida en nuestro universo INTERNATIONAL, en donde encontrará las chicas más bellas y más asombrosas del planeta.

WELCOME TO PRIVATE PLEASURE

No 1

The men and the women too, whom you are going to be able to enjoy this month and every month in this magazine, come from all over the world. **Carol, Carmen, Alyson, Viviane, Miranda**, just to name a few. You'll be delighted by them we're sure! Here in PRIVATE PLEASURE we want to surprise you every month by showing you the sort of thing **you won't fine anywhere else!** Letters, photos of fetishists, **bizarre** sex, lesbian love making as hot as we can get it. Amateur photos too in a feature we call **HEADS AND BOSOMS** for obvious reasons. This is where you can appear if you like provided you're big in the bosom department! Great **posters** too! That's what we're offering you in this magazine. We're absolutely positive that your letters and photos will be coming in from all over and that it won't be long before you too are appearing and starring in this the latest glamour magazine on the shelves!
THE EDITOR

Les hommes et les femmes dont vous allez pouvoir suivre les exploits tout au long de nos pages viennent des quatre coins de la Terre! **Carol**, **Carmen**, **Alyson**, **Viviane**, **Miranda**, voilà des filles qui vous étonneront! Dans PRIVATE PLEASURE, en effet, nous voulons vous surprendre en vous offrant des photos et des textes **que vous ne trouverez pas ailleurs**! Du courrier, des photos fétichistes, du sexe **bizarre**, des scènes lesbiennes très hot, des photos **amateurs** dans une rubrique, **HEADS AND BOSSOMS**, à laquelle vous êtes toutes invitées à participer, des poitrines plantureuses, deux superbes **posters**, voilà ce que nous vous offrons! Et nous sommes déjà certains que vous allez répondre, toutes et tous, présents et que, très vite, vous prendrez à votre tour place dans nos pages illuminées de tant de beautés, de tant d'amours torrides, de tant de soleils charnels!
LA RÉDACTION

De mannen en vrouwen wiens belevenissen jullie in dit nummer kunnen volgen komen uit alle hoeken van de wereld. **Carol, Carmen, Alyson, Viviane** en **Miranda**, dat zijn de meisjes die jullie zullen verbazen! Want in PRIVATE PLEASURE willen we jullie inderdaad verrassen door jullie foto's en teksten

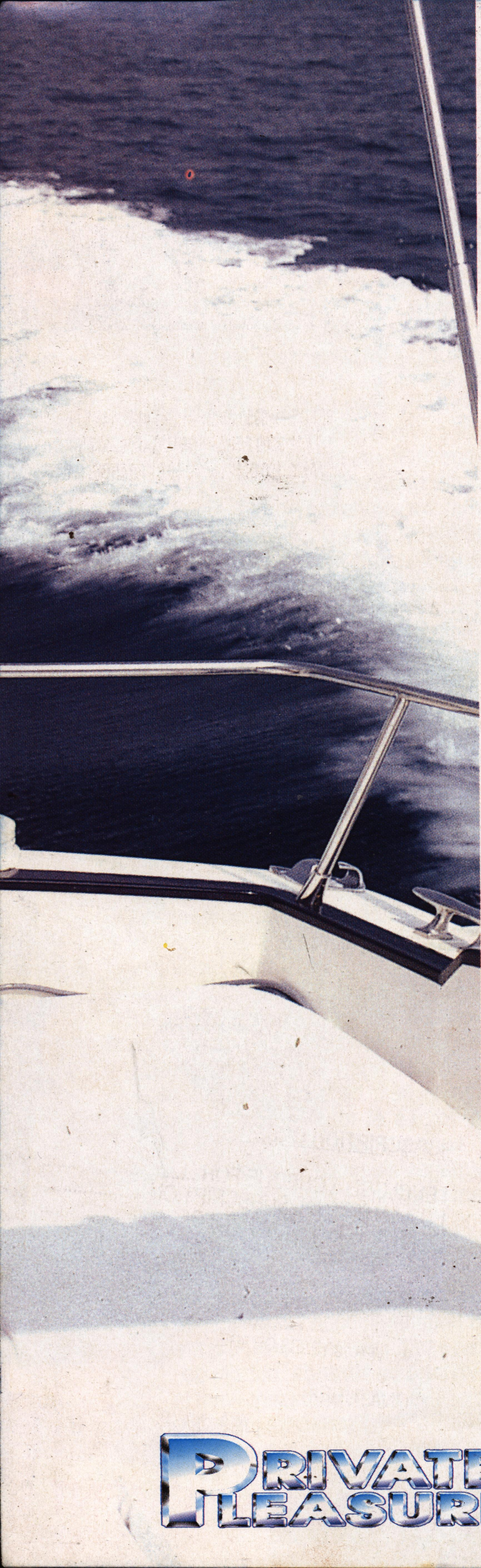

aan te bieden **die jullie nergens anders zullen vinden**! Brieven, fetisjismefoto's, **bizarre** seks, zeer hete lesbische scènes, **amateurfoto's** in de rubriek **HEADS AND BOSOMS**, waarin we natuurlijk graag al jullie foto's publiceren, twee prachtige **posters**, dat alles bieden we jullie aan! We zijn er nu reeds van overtuigd dat jullie hier allemaal op zullen reageren en dat jullie dus snel ook jullie plaats zullen hebben tussen al die andere bladzijden vol hete seks, vol schoonheid en vol lichamelijk genot!
DE REDACTIE

Die Männer und Frauen, deren außergewöhnliche Erlebnisse Sie hier auf unseren Seiten verfolgen können, kommen aus aller Herren Länder! **Carol, Carmen, Alyson, Viviane, Miranda** - diese Mädchen werden Sie in Erstaunen versetzen! In PRIVATE PLEASURE wollen wir Sie nämlich mit Fotos und Texten überraschen, **die Sie nicht überall finden!** Leserbiefe, fetischistische Fotos, bizarren Sex, sehr geile lesbische Szenen, Amateur-Fotos in der Rubrik **HEADS AND BOSOMS,** an der Sie sich alle beteiligen können, pralle Brüste, zwei prachtvolle **Poster**, das alles, bieten wir Ihnen in dieser Nummer! Und wir sind ganz sicher, daß Sie alle zu unserem Stelldichein kommen und Ihren Platz auf unseren Seiten einnehmen werden, wo so viel Schönheit, heiße Spiele und fleischlicher Glanz zu sehen sind!
DIE REDAKTION

Los hombres y mujeres que van a poder admirar a lo largo de nuestras páginas, provienen de los cuatro puntos cardinales, **Carol, Carmen, Alyson, Viviane, Miranda**, son chicas que los dejarán boquiabiertos. Efectivamente, en PRIVATE PLEASURE queremos sorprenderles ofreciéndoles fotografías y textos **que no encontrarán en otro sitio**. Correo, cartas fetichistas, sexo curioso, escenas lesbianas muy ardientes, fotografías de aficionados en una rúbrica **HEADS AND BOSSOMS** a la que os invitamos a participar, pechos opulentos, dos magníficos **pósters**, esto es lo que les ofrecemos. Y estamos seguros que todos y todas vais a responder, y que dentro de poco, vais a tener un sitio en nuestras páginas iluminadas con tantas bellezas, con tantos amores ardientes, con tantos soles carnales.
LA REDACCION

NEEM EEN ABONNEMENT.

BITTE ZURÜCKSENDEN AN: / A ENVIARSE A:
TERUG TE STUREN NAAR:
SEND BACK TO:
A RENVOYER A:

sa C.P.C. nv
5, Hof te Bollebeeklaan
1730 MOLLEM - ASSE
BELGIUM

ABONNIEREN SIE UNSERE ZEITSCHRIFT

GUTSCHEIN FÜR EIN ABONNEMENT

BEILIEGEND EIN SCHECK ÜBER ....
FÜR EIN JAHRESABONNEMENT: ....
AB ....

NAME: ....
ANSCHRIFT: ....
....
ICH HABE DAS 18. LEBENSJAHR VOLLENDET

UNTERSCHRIFT :

Prices for:
HARD SPECIAL / ORGASM

BELGIUM: 3950 FB/BF - HOLLAND: 149,5 FL
SPAIN: 9500 PTAS - PORTUGAL: 9500 ESC
GERMANY: 190 DM - U.K.: £ 69,9 - FRANCE: 590 FF

Prices for:
PHOENIX / PRIVATE PLEASURE

BELGIUM: 4250 FB/BF - HOLLAND: 189,5 FL
SPAIN: 12000 PTAS - PORTUGAL: 12000 ESC
GERMANY: 220 DM - U.K.: £ 79,9 - FRANCE: 690FF

ABONESE

BON VOOR EEN ABONNEMENT.

IK VOEG HIERBIJ EEN CHEQUE VAN ....
VOOR EEN JAARABONNEMENT..................
DAT INGAAT VANAF DE MAAND ....
....
NAAM: ....
ADRES: ....
....
IK VERKLAAR DAT IK OUDER DAN 18 JAAR BEN.

HANDTEKENING:

BON D 'ABONNEMENT.

JE JOINS UN CHEQUE DE ....
POUR UN ABONNEMENT ANNUEL..................
A PARTIR DU MOIS DE ....
....
NOM : ....
ADRESSE : ....
....
J' AI 18 ANS ACCOMPLIS

SIGNATURE:

TO TAKE OUT A SUBSCRIPTION

FICHA DE SUSCRIPCION

NOMBRE Y APELLIDO : ....
DIRECCION: ....
....
TENGO 18 AÑOS CUMPLIDOS

FIRMA :

INCLUYO UN CHEQUE DE : ....
POR UN SUBSCRIPCION ANUAL : ....
A PARTIR DEL MES DE : ....

SUBSCRIPTION ORDER

I ENCLOSE A CHEQUE FOR ....
FOR AN ANNUAL SUBSCRIPTION..................
STARTING IN THE MONTH OF ....
....
NAME : ....
ADDRESS: ....
....
I AM OVER 18 YEARS OF AGE

SIGNATURE:

PRENEZ UN ABONNEMENT

Carol

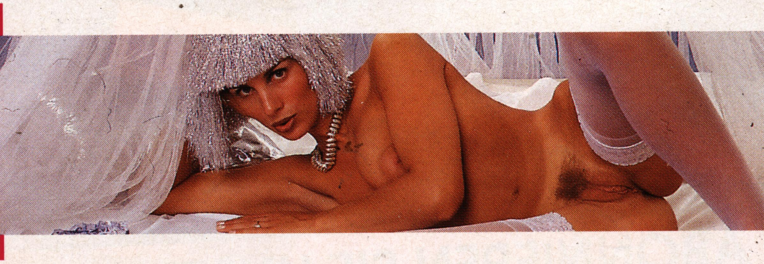

A silver coloured wig so everyone will look at my face. My eyes shine. My lips moist and open. I am always ready for kissing... my breasts are naked and large and full. The nipples are rock hard and want nothing more than to be licked and tongued and fondled by an expert... my stomach is flat and my pubic quiff soft and silky. The twat lips are furled back and half open. I am wet and slippery... The setting is luxurious and my body is so relaxed. I feel good. Sexy undies too. My hands run all over my body showing

you what I am like... This is what you're getting the chance to see today on the cover of this magazine which promises to be fantastic from the looks of it. I just want you to know that I am thinking about you all. Before you start dreaming about all the many varied things I could do with you then I'd just like to say I'm thinking of you. I am dreaming about your stiff rigid erections and your bollocks filled to bursting with spunk. There's only one thing I want. I want to turn you on and make you hot and randy and ready to give me one. I know what I am doing. I know the effect I have on men. I am a very passionate young woman and you should see what I can do for a man when I really fancy him. I know men find me glamorous. I know full well the effect I can have on a man's prick. I wish you were all here with me now. I could prove it to you then couldn't I?

Une perruque argentée, pour attirer les regards vers mon visage, vers mes yeux brillants, vers mes lèvres prêtes, toujours, aux baisers les plus profonds!... Des seins nus, ronds, opulents même, qui dardent leurs mamelons en attente de caresses et de succions expertes... Un ventre plat au pubis soyeux, aux lèvres entrouvertes sur les profondeurs d'un sexe moite et frissonnant... Un corps tout en souplesse, dans un décor de luxe, de la lingerie sublime, et mes mains qui se posent sur tous les reliefs de mon anatomie... Voilà ce que je vous offre, aujourd'hui, dès la couverture d'une revue qui promet d'être fantastique! Et j'ai envie de vous dire, avant de vous laisser rêver à moi, à mes fellations, à la chaleur frémissante de mon minou et de mon cul, je veux vous dire que moi aussi je pense à

PRIVATE
PLEASURE

vous! Je rêve à vos bites dressées, à vos couilles pleines de foutre! Je n'ai qu'un souhait, sachez-le: c'est vous faire bander, rendre vos queues solides comme des morceaux de métal chauffés à blanc! Et je ne me fais pas de souci, d'ailleurs. Je suis sûre de moi, de mon tempérament plein de fougue, des folies dont je suis capable lorsqu'un homme me plaît! Je suis sûre de mon charme, et je sais qu'il va opérer sur toutes vos pines que j'aimerais tellement avoir ici, près de moi, pour me les enfoncer dans le corps!

Ik draag een zilverkleurige pruik om de aandacht te vestigen op mijn gelaat, op mijn glanzende ogen en op mijn lippen waarmee ik altijd zo graag diepe zoenen geef... Mijn borsten zijn rond en weelderig, de stijve tepels verlangen naar strelingen en ervaren zuigende lippen... Mijn buikje is plat, mijn vachtje is zacht, mijn licht geopende schaamlippen geven toegang tot mijn

vochtige en trillende poesje... Mijn lichaam is soepel, ik poseer in een luxueus decor, met sublieme lingerie aan. Ik leg mijn handen op elk deel van mijn lichaam... Dat alles bied ik jullie vandaag reeds aan op de cover van een blad dat zeker fantastisch zal worden! En vooraleer ik jullie laat dromen, van mij, van mijn fellaties, van de warmte van mijn poesje en mijn kontje, wil ik nog zeggen dat ik ook aan jullie denk. Ik droom van jullie stijve pikken en van jullie vol zaad zittende ballen. Ik heb slechts één wens: jullie een stijve doen krijgen, jullie pik keihard en bloedheet doen worden. Ik weet dat het zo zal zijn. Ik ben zeker van mijn uitbundige temperament en van al de gekke dingen die ik kan doen wanneer een man mij bevalt. Ik ben zeker van mijn charme en ik weet dat die jullie pikken, die ik zo graag hij bij me wou hebben om ze in mijn lichaam te nemen, in beweging zal brengen!

Ein silberblonde Perücke, um die Blicke auf mein Gesicht zu lenken, auf meine glänzenden Augen, meine Lippen, immer bereit, die innigsten Küsse zu verteilen! ... Nackte, runde Brüste, prall sogar, deren Nippel steif empor stehen und nur darauf warten, gestreichelt und gekonnt gelutscht zu werden ... Ein flacher Bauch mit einem seidigen Flaum, leicht geöffnete Lippen, die zu den feuchten, zuckenden Tiefen meines Geschlechts führen... ein weicher Körper in einem Luxusdekor, reizvolle Wäsche, und meine Hände, die über alle Rundungen meiner Anatomie wandern ... Das alles biete ich Ihnen heute am Titelblatt einer neuen Zeitschrift, die vielversprechend ist! Ich möchte Ihnen

Carol

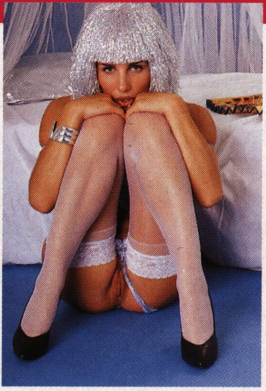

heute, noch bevor Sie von mir zu träumen beginnen, von meinem Fellatio, von der wilden Hitze meiner Pussy und meines Hinterns, ich möchte Ihnen heute sagen, daß ich auch an Sie denke! Ich träume von Ihren steifen Schwänzen, von Ihren Eiern, die prallvoll mit Sperma sind! Ich habe nur einen Wunsch, wissen Sie: daß Sie einen Steifen kriegen, daß Ihr Schwanz so hart wie weißglühendes Eisen wird! Ich mache mir da übrigens keinerlei Sorgen. Ich bin mir ganz sicher, ich kenne mein wildes Temperament, die Tollheiten, zu denen ich imstande bin, wenn mir ein Mann gefällt! Ich bin mir meiner Reize sicher, und ich weiß, daß sie auf Ihre Schwänze wirken werden, die ich so gerne bei mir hätte, um sie mir hineinzustecken!

Una peluca plateada para atraer las miradas hacia mi rostro, hacia mis ojos brillantes, hacia mis labios siempre preparados para los besos más profundos... Senos desnudos, redondos, incluso opulentos, que yerguen sus pezones en espera de caricias y chupadas expertas... Un vientre plano con un pubis sedosos, con labios entreabiertos hacia las profundidades de un sexo húmedo y palpitante.. Un cuerpo que es todo flexibilidad en un ambiente de lujo, con lencería de ensueño, y mis manos que se posan por todos los relieves de mi anatomía... Esto es lo que les ofrezco hoy día, en la portada de una revista que promete ser algo fantástico. Y tengo ganas de decirles, antes de que puedan soñar conmigo, con mis felaciones, con el ardor palpitante de mi coño y de mi culo, les quiero decir que yo también pienso en vosotros. Sueño con pichas erguidas, con cojones repletos de leche. Y tengo solamente un deseo, que se exciten, que sus pichas queden sólidas como trozos de metal al rojo. Además, no me hago problemas, estoy segura de mi misma, de mi temperamento ardiente, de las locuras que soy capaz de hacer cuando un hombre me agrada. Estoy segura de mis encantos, y se que van a actuar sobre vuestras pichas, que me encantaría tenerlas aquí cerca de mí, para meterlas en mi cuerpo.

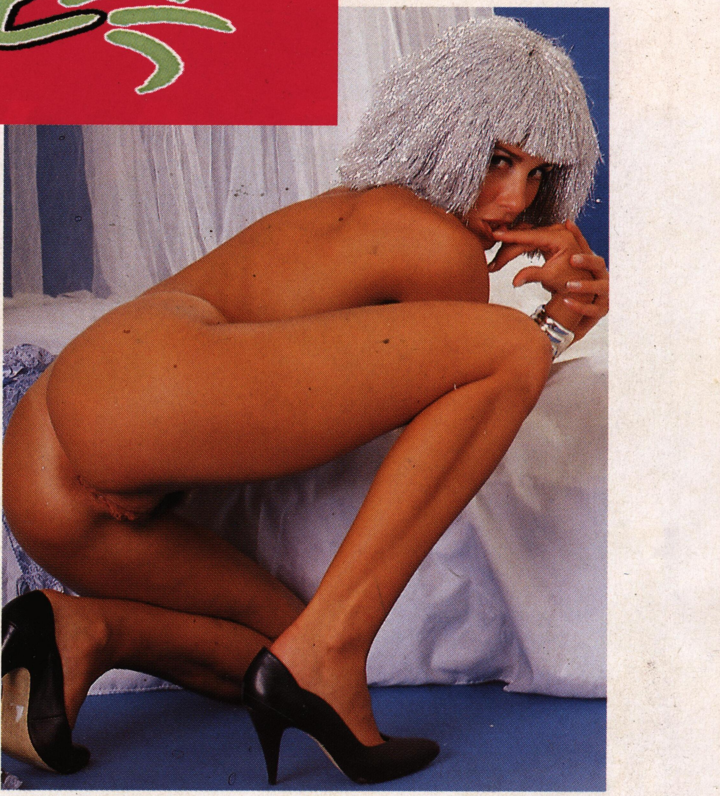

HIGHWAY TO HEAVEN

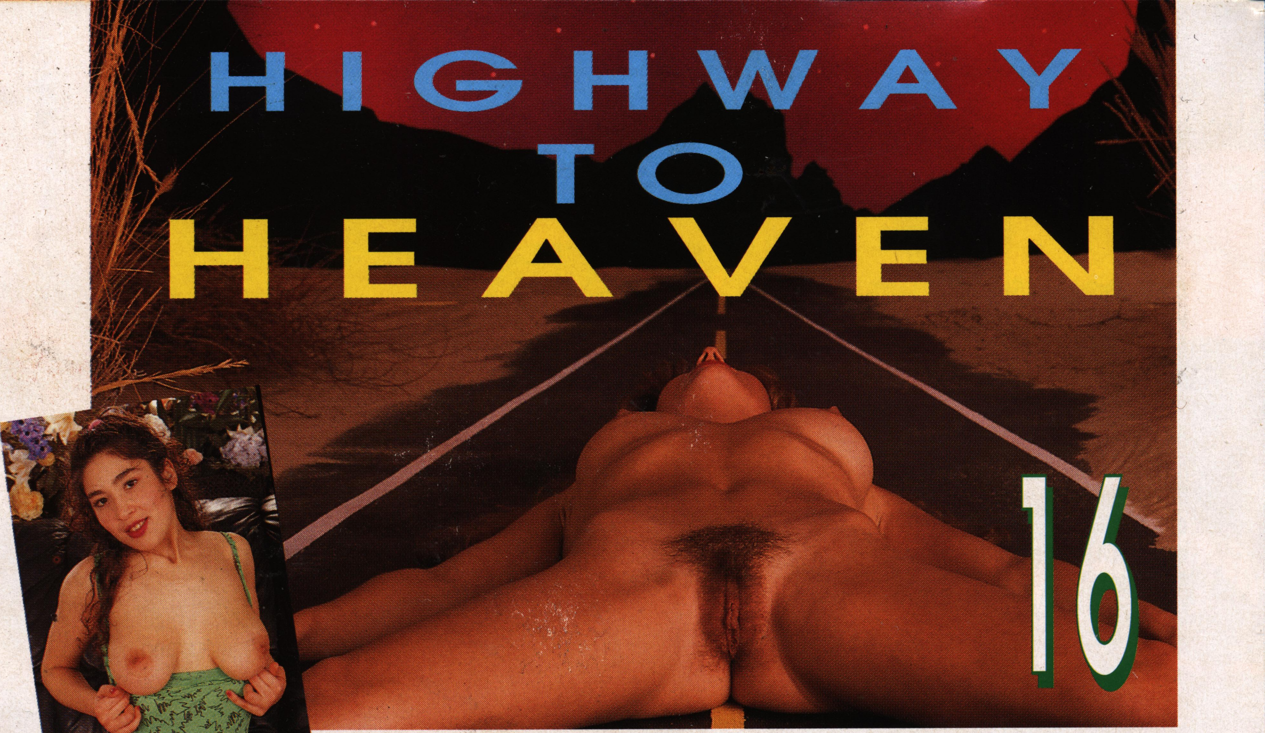

I love shoving my big thick flesh coloured vibrator all the way up my quim.

When a randy sod meets two hot bitches, he knows he'll have his work cut out! He'll have a lot to do to satisfy them but someone who's more or less a prick on legs won't mind that at all!

Quand un étalon tombent sur deux chaudes copines, il sait qu'il aura du boulot! Les orifices seront nombreux à combler, mais cela n'est pas fait pour déplaire à une bite sur pattes!

Wanneer een neukhengst twee hitsige vriendinnen ontmoet, weet hij dat er werk aan de winkel is! Er zijn dan veel gaten om te vullen, maar dat stoort zo'n "pik op poten" natuurlijk niet!

Wenn ein Hengst zwei heiße Weiber trifft, weiß er, daß es Arbeitgibt! Es gibt eine Menge Löcher zu stopfen, aber dagegen hat einSchwanz auf Beinen gar nichts einzuwenden!

Cuando un semental se encuentra con dos amigas ardientes, sabe que va a haber trabajo. Habrá numerosos orificios que tapar, pero esto no es tan desagradable para una verga con patas.

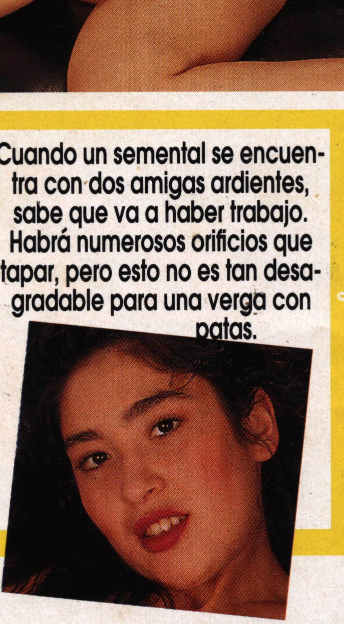

But it's a thousand times better when it's my girlfriend who uses the vibrator on me sliding it through my slit lips.

J'aime enfoncer mon gros vibro, couleur chair, tout au fond de ma cramouille. Mais c'est encore mille fois plus génial, quand c'est mon amie qui pousse le godemichet entre mes lèvres intimes. *Ik steek graag mijn dikke en vleeskleurige dildo helemaal in mijn kut. Het is echter nog duizend keer beter wanneer mijn vriendin de dildo tussen mijn schaamlippen perst.* Ich stecke meinen dicken, fleischfarbenen Vibratror mit Vergnügenganz tief in meine Fotze. Aber es ist tausend Mal geiler, wenn mir meine Freundin denKunstpenis zwischen die Schamlippen schiebt. *Me encanta introducir mi tremendo consolador color carne hasta el fondo de mi polla. Pero es mil veces más genial cuando mi amiga me introduce el consolador entre mis labios íntimos.*

I love it when my girlfriend masturbates me and at the same time I can enjoy our mutual lover's fat prick.

PRIVATE PLEASURE

J'adore quand mon amie me masturbe et qu'en même temps je me régale de la grosse bite de notre amant. *Ik ben er dol op dat mijn vriendin me masturbeert en ik tegelijk kan genieten van de dikke lul van onze minnaar.* Ich mag es, wenn meine Freundin mir die Spalte reibt und ich gleichzeitig den dicken Schwanz unseres Liebhabers blasen kann. *Me encanta cuando mi amiga me masturba, y que al mismo tiempo gozo con la tremenda verga de nuestro amante.*

Sa bite est si grosse que j'ai de la peine à l'avaler... Notre homme, ce qu'il aime par dessus-tout, c'est quand nous lui faisons une pipe, en duo!

Zijn pik is zodanig dik dat ik die met moeite in mijn mond kan nemen. Waar onze man boven alles van houdt is dat we hem samen, in duo dus, eens pijpen!

Sein Schwanz ist so dick, daß ich Mühe habe, ihn zuverschlingen ... Worauf unser Mann am meisten steht, ist, wenn wir ihm beideden Schwanz blasen, im Duett!

Su verga es tan gruesa que apenas la puedo introducir en mi boca.... Pero lo que nuestro hombre adora por sobre todas las cosas, es cuando lo chupamos entre dos.

What our lover likes doing most of all is that the pair of us suck him off together.

His prick is so big I can hardly swallow it...

Une bite dans le con et un gode dans le cul, j'aime être prise des deux côtés à la fois. *Een pik in mijn kut en een dildo in mijn aars: ik laat me graag langs twee kanten tegelijk nemen.* Ein Schwanz im Fickloch und einen Massagestab im Arsch, ichliebe es, von vorne und von hinten gleichzeitig genommen zu werden. *Una verga en el coño y un consolador en el culo. Me encanta que me cojan por dos lados a la vez.*

A cock up my pussy and a vibrator working against my clitty is such a fantastic feeling both at the same time.

La bite de mon amant est plantée dans ma moule et mon amie en profite pour me sodomiser avec le gode. *De pik van mijn minnaar steekt in mijn spleet en mijn vriendin profiteert er van om me anaal te pakken met de dildo.* Der Schwanz meines Liebhabers steckt in meiner Möse, und meineFreundin nutzt die Gelegenheit, um mir den Vibrator in den Arsch zustecken. *La picha de mi amante está plantada en mi coño y mi amiga aprovecha para sodomizarme con el consolador.*

My lover's chopper is filling my twat full and my girlfriend uses this opportunity to use the dildo on me.

My girlfriend impales herself on our lover's tool.

Ma copine s'empale sur le sexe dressé de notre amant. *Mijn vriendin spietst zich op de paal van onze minnaar.* Meine Freundin spießt sich auf den hoch aufgerichteten Knüppelunseres Liebhabers. *Mi amiga se empala en el sexo erguido de nuestro amante.*

Le gros mandrin disparaît entre les lèvres vaginales de mon amie. *De dikke staaf verdwijnt tussen de schaamlippen van mijn vriendin.* Der dicke Schwengel verschwindet zwischen den Schamlippenmeiner Freundin. *El tremendo mandril desaparece entre los labios vaginales de mi amiga.*

His fat whanger slides in between my friend's cunt lips.

Nous prenons un plaisir fou à raser les parties intimes de notre homme. *We vinden het zeer opwindend om onze minnaar intiem te scheren.* Wir machen uns einen Höllenspaß daraus, die Intimzonen unseresMannes zu rasieren. *Experimentamos un gran placer afeitando las partes íntimas de nuestro hombre.*

we really enjoy shaving our lovers's tool and balls.

Lentement je me laisse glisser sur le sexe en érection qui me comble le ventre. *Ik laat me langzaam op de erecte pik die mijn buik vult zakken.*
Langsam setze ich mich auf das erigierte Glied, das meinenUnterleib vollkommen ausfüllt. *Lentamente, me dejo deslizar hasta el sexo erguido que me llena el vientre.*

Slowly I slide down the pulsating throbbing hard on. It fills me full.

Mon amie adore me lécher la pastille brune, pendant que je me fais tringler. Sa petite langue curieuse s'insinue dans ma raie culière.

Mijn vriendin is er gek op mijn aars te likken terwijl ik me laat neuken. Haar nieuwsgierige kleine tong dringt in mijn bilspleet. Meine Freundin leckt gerne mein braunes Dragee, während ichmich ficken lasse. Ihre weiche neugierige Zunge bahnt sich ihren Weg zwischenmeinen Arschbacken.

A mi amiga le encanta chuparme el cortachurros mientras me dejo follar. Su lengua pequeñita y curiosa se insinúa en mi raja.

Her tongue licks all round the rim of my quim.

My girlfriend just loves tongue fucking me while I am being shagged at the same time.

PRIVATE PLEASURE

She eats out my minge and seems to really love doing it.

Elle me broute la chatte avec un bel appétit.
Ze vreet mijn poesje zeer gulzig.
Sie knabbert voller Appetit an meiner Muschi.
Y me ramonea el coño con verdadero apetito.

Pendant que mon amant me défonce le fion, je me branle avec le godemichet. *Terwijl mijn minnaar mij anaal neukt masturbeer ik me met de dildo.* Während mich mein Geliebter in den Arsch fickt, reibe ich mir mitdem Vibro die Spalte. *Mientras mi amante me desfonda el culo, yo me masturbo con el consolador.*

While my male lover fucks me doggy style I wank myself off with the dildo.

His erection slides slowly all the way up inside me.

La bite s'enfonce profondément dans mon fondement. *De pik dringt heel diep in mijn neukschacht.* Sein Schwanz schiebt sich tief in meinen After. *La verga se introduce profundamente en mis cimientos.*

KELLY'S PLEASURE BOX

I am a brunette and I am dead sexy and pretty. Good body and I am very talented... I love life. I love anything which can turn me on and I am a very greedy girl. I shudder as I think about the letters you're going to send me from all over the world. Just a few more words from me: these letters have been handed over to me by the letters girl on the magazine PHOENIX. Why not try buying that magazine as well? It's great! Next month however I hope to be overwhelmed with all the letters from you!
KELLY

Je suis une brunette mignonne comme un coeur, bien faite, pleine de talents amoureux... J'aime la vie, et tout ce qui peut exciter ma petite chatte goulue! Et je frémis en pensant aux lettres que vous allez m'envoyer, de tous les pays de la planète! Un petit mot encore: ces lettres-ci m'ont été données par une collègue d'une revue amie, PHOENIX, dont je ne peux que vous conseiller la lecture! Dès le mois prochain, cependant, j'espère crouler sous le poids de vos envois!
KELLY

Ik ben een leuke en goed gebouwde brunette en ik hou van liefde en van seks... Ik hou van het leven en van alles wat mijn kleine en gulzige poesje kan ophitsen! Ik kijk nieuwsgierig en bij voorbaat opgewonden uit naar alle brieven die jullie me van over de hele wereld zullen sturen.

KELLY'S PLEASURE BOX

Erde senden werden! Und noch etwas: diese Briefe wurden mirvon einer Kollegin aus einer befreundeten Zeitschrift, PHOENIX, gegeben, dieich Ihnen nur wärmstens empfehlen kann! Im nächsten Monat schon hoffe ich,unter der Last Ihrer Einsendungen zu ersticken!
KELLY

Soy una morena bonita como un corazón, bien formada, llena de talentos amorosos... Adoro la vida, y todo lo que pueda excitar mi pequeña polla golosa. Y me estremezco al pensar en las cartas que me van a enviar de todos los países del planeta. Pero quiero decirles algo, estas cartas me las entregó una colega de una revista amiga, PHOENIX, que les aconsejo que lean. Sin embargo, a partir del próximo mes, espero recibir miles de cartas de vosotros.
KELLY

Nog dit: de brieven die deze maand verschijnen kreeg ik van een collega van PHOENIX, een bevriend blad dat ik jullie zeker kan aanraden. Ik hoop echter dat mijn bureau volgende maand kreunt onder het gewicht van al jullie brieven!
KELLY

Ich bin brünett und süß wie Honig, gut gebaut, voller Talent für die Liebe ...Ich liebe das Leben und alles, was meiner kleinen naschhaften Muschi Freudemacht! Ich erbebe beim Gedanken, an all die Briefe, die Sie mir aus allenLändern der

KELLY'S PLEASURE BOX

A VERY GOOD BODY

When I went into my keep fit club I was amazed by the sight of the body which greeted my eyes. The girl was so sexy. Her skin tight outfit was drenched in sweat. She smiled at me and I knew she would be a pushover when she showed me her gams and her fuck slit. I copped a feel of her jugs and she sucked my dick like a right randy bitch. Her mouth went to work and my hard on was massive. I stroked her dripping wet pussy for her. She had a perfect body and I stroked it all over for her and didn't leave a square inch untouched. I gave her a great seeing to. She moaned like a randy cow when I ejaculated after that into her mouth. I watched her gulp down the jism. The funny thing is I didn't even know her name!

ALEC F. from B.

What does it matter what her name was provided you never forget what a great time you had together. I hope that the photos I have chosen to go with your letter will make the memories even sharper!...

TWO PRICKS ALL TO MYSELF

I am a woman who's got everything as I have two cocks all to myself. I live in a threesome and I feel so lucky and satisfied. I get a good ration of sperm every day of the week. And a good screwing too. I make love with both men together at the same time. They have me all ways. The nights are far from being boring. I don't think there can be many women who are getting the sort of personal satisfaction I am from two pricks.

ANN G. from R.

What on earth can be better for a woman, Ann, than two pricks to give you what you need. Hope you continue to enjoy the fun just as much...!

UNFAITHFUL BUT GREAT

I woke up in the middle of the night and my husband wasn't in bed with me. I caught him in the lounge with the woman from next door! They were watching this porno video and the pair were screwing each other's brains out. I was very annoyed but not because I was jealous but because they hadn't bothered to wake me up. We had it in a threesome and it was out of this world. The woman next door is a lesbian. When my husband has been drained dry and emptied by the pair of us then she and I make love together and we can make it last a very long time indeed!

FRANCES M. from E.

Pussy to pussy and a cock available when you want it. Well what more could any sensible woman want? I bet you can try out a lot of combinations of positions like this!

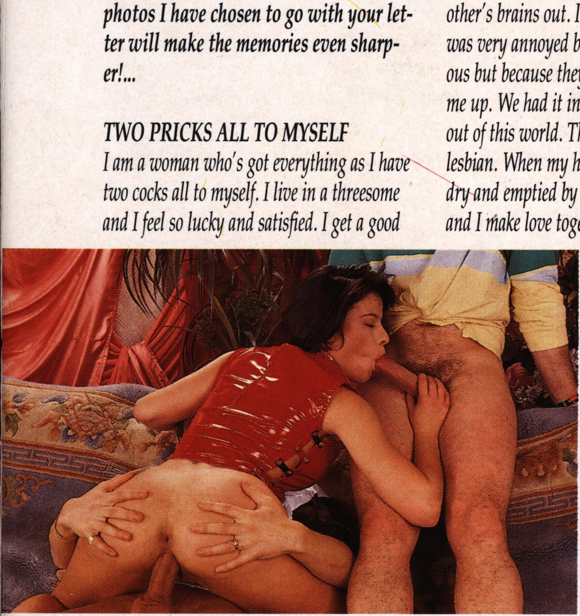

UN CORPS BIEN FAIT

En entrant dans la salle de gym, j'ai été ébloui par le corps qui s'entraînait! Cette fille, dans son maillot moulant mouillé de sueur, était bandante! Elle m'a souri, et j'ai compris que l'affaire était dans le sac quand elle m'a montré ses doudounes et sa cramouille! Je lui ai peloté les loloches, et elle m'a pompé le dard comme une vraie salope! J'ai eu, dans cette bouche, une érection du tonnerre! J'ai embrassé sa foufoune trempée, j'ai caressé ce corps bien fait partout, sans rien oublier, des nibards jusqu'au cul, et je l'ai tringlée, cette fille, à fond! Et elle a gueulé comme un putois quand j'ai déchargé sur sa bouche en la regardant lécher mon foutre. Ce qui est marrant, c'est que je ne connais même pas son prénom!

ALEC F. de B.

Qu'importe le prénom, pourvu qu'il reste un souvenir impérissable! J'espère que les photos que j'ai choisies à ton intention accentueront encore ce souvenir!...

MES DEUX BITES PERSONNELLES

Je suis une femme comblée, puisque j'ai à ma disposition deux bites! Je vis en ménage à trois, et je suis la plus heureuse des femmes! Chaque jour, j'ai droit à ma ration de sperme et de grands coups de bite au fond du ventre! Mes deux bites personnelles adorent me prendre ensemble, par devant et par derrière! Les nuits sont loin d'être ennuyeuses, et ma chatte a toutes les raisons d'être heureuse, vu qu'elle se fait reluire comme aucun autre

minou!

ANN G. de R.

Deux bites pour une chatte (et un cul!), qu'y a-t-il de mieux, chère Ann, pour s'envoyer en l'air comme une folle, comme, toutes, nous le méritons!...

INFIDÈLE MAIS EFFICACE

Je me suis réveillée, en pleine nuit, et mon mari n'était pas dans le lit. Je l'ai surpris, dans le living, avec la voisine! Ils avaient regardé une cassette X, et ils s'éclataient comme des salauds! Je me suis fâchée, pas parce que j'étais jalouse, mais parce qu'ils n'étaient pas venus me chercher! Et là, on a fait un de ces trios, je ne vous dis que ça! Cette voisine est une gouine de première, et quand mon petit mari, infidèle mais super efficace avec nos deux chattes, n'a plus eu une goutte dans les roubignoles, on a continué rien qu'à deux, et ça a duré longtemps!

FRANCES M. de E.

Chatte contre chatte, et bite disponible, voilà ce qui peut, en effet, amener des tas de positions toutes plus jouissives les unes que les autres!

EEN LEKKER LIJF

Toen ik in de gymnastiekzaal kwam viel mijn blik dadelijk op dat meisje dat aan het trainen was. Ze was zeer opwindend, in haar strakke pakje en glimmend van transpiratie. Ze glimlachte naar me en toen ze me haar tieten en haar kutje toonde wist ik dat het voor de bakker was. Ik kneedde haar tieten en zij zoog als een echte slet aan mijn lul. Ik kreeg echt een knoert van een stijve in haar mond. Ik zoende haar kletsnatte poesje, ik streelde haar lekkere lijf overal, ik vergat geen plekje van de tieten tot de kont en ik heb dat meisje dan door en door geneukt. Ze schreeuwde als een speenvarken toen ik op haar mond spoot en ik zag hoe ze mijn zaad weglikte. En weten jullie wat? Ik ken niet eens haar naam!

Alec F. uit B.

Welk belang heeft een naam, indien je nu een onvergetelijke herinnering hebt? Ik hoop dat de foto's die ik voor jou koos die herinnering nog meer in leven zullen houden!..

MIJN TWEE EIGEN PIKKEN

Ik ben een voldane vrouw want ik heb twee pikken voor mij alleen! Ik leef samen met twee mannen en ik ben de gelukkigste van alle vrouwen. Elke dag heb ik recht op mijn portie sperma en op harde en diepe lulstoten in mijn buik. Mijn twee eigen pikken zijn er ook gek op om me samen te nemen, langs voor en langs achter. Ook de nachten zijn niet vervelend en mijn poesje heeft alle reden om gelukkig te zijn, want het wordt beter verwend dan eender welk ander poesje!

Ann G. uit R.

Twee pikken voor een poesje (en een kontje!). Wat kan er beter zijn om als gek naar de zevende hemel te gaan, zoals wij dat allemaal verdienen, hé, Ann?

ONTROUW MAAR EFFICIENT

Ik werd midden in de nacht wakker en mijn man lag niet naast me in bed. Ik verraste hem in de woonkamer met de buurvrouw! Ze hadden naar een pornocassette gekeken en nu lagen ze als de beesten te neuken! Ik was boos. Niet omdat ik jaloers was, maar omdat ze mij er niet hadden bij betrokken! We hebben dan een fantastisch trio gedaan. De buurvrouw bleek een eerste klas lesbische te zijn en mijn ontrouwe maar zeer efficiënte man verzorgde onze kutjes. Toen hij geen druppel meer in zijn ballen had deden we samen verder en dat duurde nog zeer lang.

Frances M. uit E.

Poesje tegen poesje en daarbij nog een pik beschikbaar, dat kan inderdaad leiden tot de meest opwindende en genotvolle standjes!

EIN GUT GEBAUTER KÖRPER

Beim Betreten des Gymnastikraums war ich geblendet von all den Körpern, die ihre Übungen absolvierten! Das Mädchen mit dem eng anliegenden, schweißnassen Anzug war überaus appetitlich anzusehen! Sie lächelte mich an, und ich verstand, daß die Sache gut lief, als sie mir ihre Titten und ihre Möse zeigte. Ich knetete ihren Busen, und sie blies mir den Schwanz wie verrückt! In ihrem Mund bekam ich einen Ständer wie nie zuvor! Ich küßte ihre klitschnasse Spalte, ich streichelte ihren wei-

PRIVATE PLEASURE POST

Bld.Lambermont 102
1030 Brussels
Belgium

chen Körper überall, ohne ein Fleckchen auszulassen, von den Titten bis zum Arsch, und dann fickte ich sie gründlich! Sie brüllte wie besessen, als ich in ihren Mund abspritzte und ihr zusah, wie sie meinen Saft ableckte. Lustig ist nur, daß ich nicht einmal ihren Vornamen kenne!

ALEC F. aus B.

Der Vorname ist nicht so wichtig, Hauptsache ist, daß es eine unvergeßliche Erinnerung bleibt! Ich hoffe, daß die Fotos, die ich für Dich ausgewählt habe, diese Erinnerung noch verstärken! ...

MEINE BEIDEN GANZ PERSÖNLICHEN SCHWÄNZE

Ich kann mich überaus glücklich schätzen, denn mir stehen zwei Schwänze zur Verfügung. Ich lebe mit zwei Männern zusammen, und bin die glücklichste Frau der Welt! Jeden Tag kriege ich meine Ration Sperma und tiefe Kolbenstöße in die Möse ab! Meine beiden persönlichen Schwänze nehmen mich mit Vorliebe gemeinsam, von vorne und von hinten! Die Nächte sind alles andere als langweilig, und meine Möse hat allen Grund, glücklich zu sehen, da es ihr besorgt wird, wie keiner anderen!

ANN G. aus R.

Zwei Schwänze für eine Möse (und einen Arsch!)! Was gibt es Besseres, liebe Ann, um es sich besorgen zu lassen, wie wir es alle verdienen! ...

UN CUERPO BIEN FORMADO

Al entrar en la sala de gimnasia, me quedé estupefacto al ver el cuerpo que estaba entrenando. Esta chica con su traje bien apretado y mojado de sudor, era excitante. Me sonrió, y comprendí que no habían problemas cuando me mostró sus tetas y su polla. Me puse a jugar con sus tetas y ella me chupo el dardo como una verdadera guarra. En su boca, tuve una erección de miedo. Yo besé su polla rezumante, acaricié completamente su cuerpo bien formado, sin olvidar ningún recodo, desde los pezones hasta el culo, y la follé a fondo. Y gritó como una puta cuando descargué en su boca, mirando como lamía mi leche. Lo más raro, es que ni siquiera se su nombre.

ALEC F. de B.

Qué importa el nombre, puesto que será un recuerdo inolvidable.

Espero que las fotos que elegí para ti reforzarán aún más este recuerdo...

MIS DOS PICHAS PERSONALES

Soy una mujer satisfecha, ya que tengo dos pichas a mi disposición. Vivo en un trío, y soy la mujer más feliz. Cada día, tengo derecho a mi ración de leche y grandes golpes de picha en mi vientre. A mis dos pichas personales les encanta cogerme juntos, por delante y por detrás. Las noches nunca son aburridas, y mi polla tiene toda la razón del mundo para ser feliz, ya que la hacen brillar como a ninguna otra.

ANN G. de R.

Dos pichas para un coño (y un culo), ¿qué más quieres querida Ann para correrte como una loca, como todas lo merecemos?

INFIEL AUNQUE EFICAZ

En plena noche me desperté y mi marido no estaba en la cama. Lo sorprendí en el living con la vecina. Habían estado viendo un vídeo X y se excitaban como dos guarros. Me indigné, pero no de celos, sino porque no me habían ido a buscar. Y entonces hicimos un trío.... que no les cuento más. Esta vecina es una lesbiana de primera, y cuando mi maridito, infiel aunque eficaz con nuestras dos pollas, se quedó sin una sola gota en sus cojones, continuamos entre las dos, y duró bastante tiempo.

FRANCES M. de E.

Polla contra polla y una picha a disposición,claro, esto es lo que puede conducir a una gran variedad de posiciones, con las que se puede gozar, y gozar, y gozar...

t

rramouille! Je lui n'a pompé le ! J'ai eu, dans tonnerre! J'ai

e, j'ai caressé ce rien oublier, des ai tringlée, cette comme un putois ouche en la regar-ui est marrant, pas son prénom!

urvou qu'il reste J'espère que les ton intention uvenir!...

ONNELLES

uisque j'ai à ma en ménage à use des femmes! ration de sperme fond du ventre! adorent me t et par derrière! auyeuses, et ma être heureuse, vu aucun autre

u
t

I
J
n
d
r
c
p
n
a
C
e
s
p
a
l
F
C
n
n
j

E
T
n
ti
h
p
n
d
ti
n
s
n
o
t
d
v
z
ji

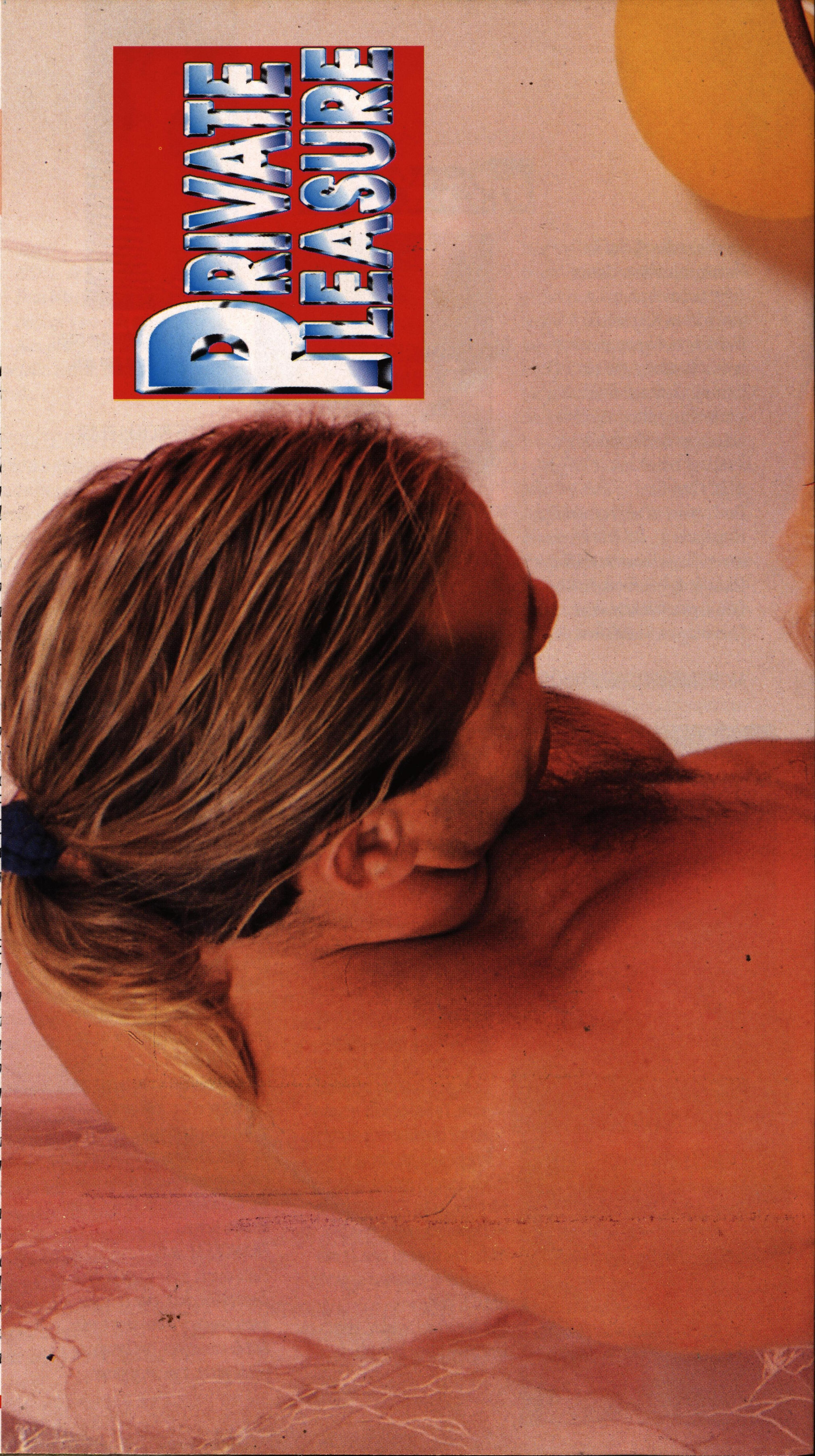

Pleasure Time

Et
sa
cl
re
le
Te
vu
la
de
le
Un

LEATHER ON YOUR SKIN

CARMEN AND HER SECOND SKIN

When she gets dressed up in leather Carmen feels it's like having a seconds skin. The sorts of things her partners do to her and she does to herself have such a fantastic effect on her. She gets very greedy and turned on. She loves to get dressed up in different outfits and have men look at her. It turns them on. That's what she enjoys more than anything. She loves to get any man she meets all steamed up and turned on. She has no sense of shame. She always manages to get what she wants. It is I suppose more or less automatic with the sort of body she's got. She'll give herself to her partners in the most fantastic and bizarre ways. When she gets to work with those huge gams on the body of this partner, apparently it has to be experienced to be believed.

And watch her take it doggy style!

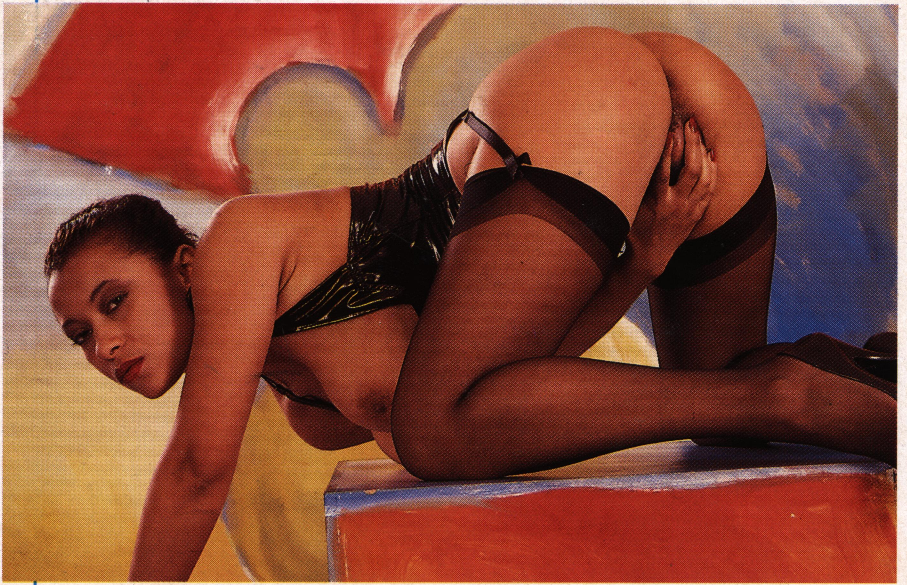

Quand elle s'habille de cuir, Carmen a l'impression de posséder une seconde peau! Et les caresses qu'on lui donne ou qu'elle se donne elle-même, ont des effets merveilleux, comme si elles se démultipliaient tout au long de ses courbes. Elle adore se montrer, dans ses différentes tenues, parce qu'ainsi elle sait que les hommes s'excitent. C'est cela, son plus grand plaisir! Exciter tous les mâles qui passent à sa portée, les faire bander, en s'exhibant avec une impudeur animale! Et lorsqu'elle arrive à ses fins, ce qui est pratiquement automatique avec un corps comme le sien, elle se donne de tout le corps, acceptant les baisers les plus fous et les pénétrations les plus puissantes! Il paraît que les caresses qu'elle donne avec ses gros nichons sont les plus douces qui puissent exister! Et que son cul est super accueillant!

Wanneer ze zich in leer kleedt, heeft Carmen de indruk dat ze een tweede huid heeft! Wanneer men haar dan streelt, of wanneer ze zichzelf streelt, geeft haar dat een heerlijk gevoel en die strelingen lijken zich over haar lichaam te vermenigvuldigen. Ze is er dol op om zich in de meest diverse kledij te laten zien, want ze weet dat ze de mannen op die manier ophitst. Dat is haar grootste genot! De mannen die in haar buurt komen een stijve doen krijgen doordat zij zich schaamteloos laat bekijken. Wanneer ze haar doel bereikt, wat bijna automatisch zo is met een lichaam zoals dat van haar, geeft ze zich helemaal en accepteert ze de meest dolle zoenen en de meest krachtige penetraties. Het schijnt dat de strelingen die ze zelf met haar dikke tieten geeft de meest zachte zijn die er kunnen bestaan. En dat haar kontje zeer gastvrij is!

Wenn sich Carmen in Leder hüllt, hat sie den Eindruck, eine zweite Haut zu haben! Die Zärtlichkeiten, die man ihr verschafft oder die sie sich selbst verschafft, haben eine tolle

Wirkung, so als würden sie sich an ihren Kurven und Rundungen vervielfältigen. Sie zeigt sich gerne in ihren verschiedenen Aufmachungen, weil sie weiß, daß das die Männer erregt. Das ist ihr größter Spaß! Alle Kerle anzutörnen, die ihr über den Weg laufen, indem sie sich mit animalischer Schamlosigkeit zur Schau stellt! Und wenn sie dann ihr Ziel erreicht, was sich bei einem Körper wie dem ihren automatisch ergibt, dann gibt sie sich ganz hin und akzeptiert die verrücktesten Küsse und die heftigsten Penetrationen! Angeblich sind die Zärtlichkeiten, die sie mit ihren Titten verteilt, die süßesten der Welt! Und ihr Arsch ist auch sehr gastfreundlich!

Cuando se viste de cuero, Carmen da la impresión de tener una segunda piel. Y las caricias que le hacen o que ella misma se hace, tienen efectos maravillosos, como si se multiplicaran a lo largo de sus curvas. Le encanta mostrarse en sus diferentes trajes, porque así ella sabe que los hombres se excitan. Este es su mayor placer. Excitar a todos los machos que quedan a su alcance, excitarlos exhibiéndose con una falta de pudor salvaje. Y cuando consigue sus fines, lo que es prácticamente automático con un cuerpo como el suyo, ella se entrega a cuerpo completo, aceptando los besos más locos y las penetraciones más potentes. Parece que las caricias que ofrece con sus grandes tetas son las más dulces que pueden existir. Y su culo es también muy acogedor.

TAKE A STEP TO FAME

TAKE THE CHANCE
TO BE A MODEL NOW!
EVEN BECOME A STAR
AND GET WELL PAID
FOR IT !

CONTACT US AT ONCE !

NO EXPERIENCE REQUIRED

ALL WE NEED IS A RECENT PHOTO AND SOME DETAILS OF YOURSELF

(AGE-HEIGHT AND MEASUREMENTS)

PLEASE WRITE TO:

COMMERCIAL PRODUCT COMPANY

5, Hof te Bollebeeklaan
1730 Mollem-Asse
Belgium

IF YOU WOULD LIKE YOUR PHOTOGRAPH(S) RETURNED, PLEASE ENCLOSE A S.A.E.

Donna
on the sofa

46

Pleasure Time

It's difficult to resist a fleshy blonde like gorgeous Donna. And if in addition to that you know that Donna is real hot stuff in bed, then you don't wait to be asked twice when the pretty blonde invites you to have a good time.

Il est difficile de résister à une blonde pulpeuse comme la belle Donna. Et en plus si on sait que Donna est un sacré numéro au lit, on ne se fait pas prier quand la jolie blonde vous invite à passer du bon temps.

Het is moeilijk om te weerstaan aan een weelderig blondje zoals de mooie Donna. Indien je bovendien weet dat Donna een lekker stuk in bed is, laat je je natuurlijk niet smeken indien ze je uitnodigt voor wat sekspret.

Es ist schwer, einer prallen Blonden wie der schönen Diana zuwiderstehen. Außerdem ist ja bekannt, daß Diana eine tolle Nummer imBett ist. Man läßt sich nicht lange bitten, wenn die hübsche Blonde einemeinlädt, sich die Zeit miteinander zu vertreiben.

Es muy difícil resistirse a una rubia con tantas carnes como la bella Donna. Y más aún al saber que Donna es una campeona en la cama, uno no se hace de rogar cuando la rubia nos invita a pasar una buena velada.

Lorsque Donna se mit à se déshabiller, Stéphane ne se tint plus.... Donna avala le noeud de son amant, ses lèvres pulpeuses glissèrent lentement le long du chibre en érection. *Toen Donna uit de kleren ging, ging Stephan al door het lint... Donna hapt de eikel van haar minnaar in haar mond. Haar wulpse lippen schuiven langzaam langs de stijve paal.* Wenn Donna sich entblättert, kann Stéphane nicht mehr an sichhalten ... Donna verschlang den Knüppel ihres Liebhabers, ihre fleischigenLippen glitten langsam über die ganze Länge des erigierten Schwanzes. *Cuando Donna comienza a desvestirse, Stéphane no se puede contener.... Donna introduce en su boca la picha de su amante, sus labios carnosos se van a deslizar lentamente a lo largo de la verga en erección.*

When Donna starts taking off her clothes, Stephane can't control himself... Donna swallowed her lover's knob. Her fleshy lips slid slowly along his erect tool.

Et tout en lui pompant le noeud, la belle Donna lui pelotait les testicules.

Terwijl ze hem lekker pijpte, kneedde de mooie Donna ook zijn ballen.

Während Donna ihm den Schwanz blies, knetete sie ihm dieEier.

Mientras le chupa la verga, la bella Donna juega con los testículos.

And as she sucked on his cock, gorgeous Donna was fondling his testicles.

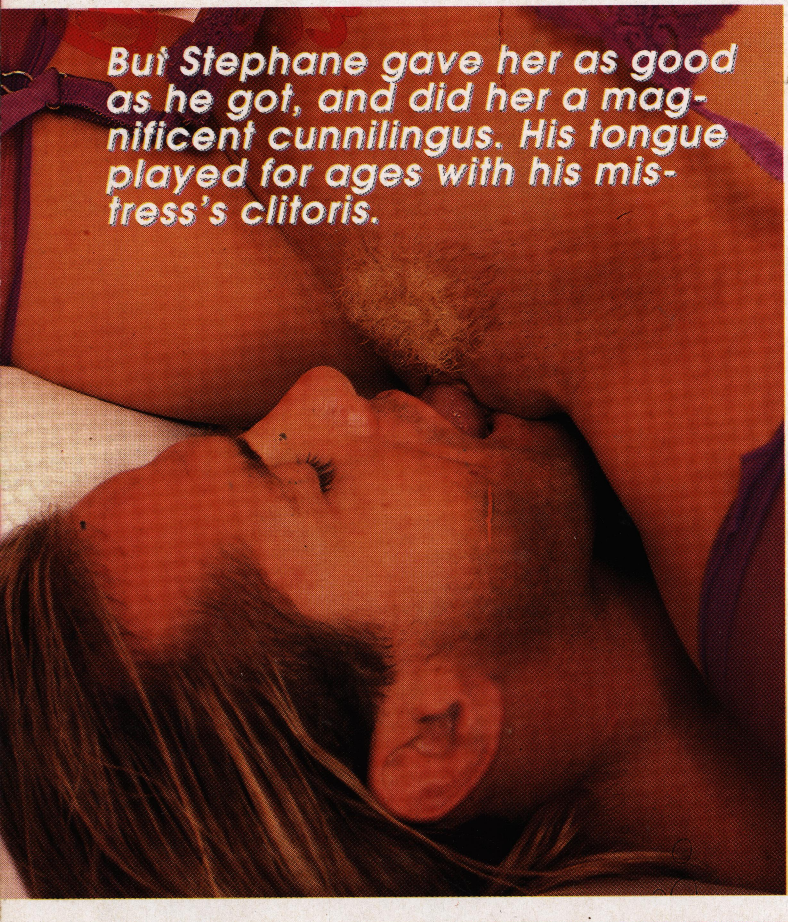

But Stephane gave her as good as he got, and did her a magnificent cunnilingus. His tongue played for ages with his mistress's clitoris.

Mais Stéphane le lui rendit bien en lui faisant un magnifique cunnilingus. Sa langue joua longuement avec le clitoris de sa maîtresse. *Stephan bleef niet achter. Hij befte haar zalig. Met zijn tong speelde hij langdurig met de kittelaar van zijn maîtresse.* Aber Stéphane war auch nicht faul und verpaßte ihr einenwunderbaren Cunnilingus. Seine Zunge spielte lange mit dem Kitzlerseiner Geliebten. *Pero Stéphane la recompensa muy bien haciéndole un magnífico cunnilingus. Su lengua juega largamente con el clítoris de su amante.*

Stephane's tool slipped into the pretty blonde girl's soaking wet pussy. He went in really deep!

Pleasure Time

La queue de Stéphane glissa dans le sexe détrempé de la jolie blonde. Il s'enfonça en elle, profondément! *De pik van Stephan schuift in de kletsnatte spleet van het hitsige blondje. Hij drong heel diep in haar!* Stéphanes Schwanz schob sich in die triefende Möse der hübschenBlonden. Er drang in sie ein, ganz tief! *La picha de Stéphane se desliza en el sexo rezumante de la preciosa rubia, penetrando en ella profundamente.*

His dick was moving at top speed between Donna's vaginal lips.

La queue allait et venait à une allure folle entre les lèvres intimmes de Donna. *De pik bewoog aan een razend vaartje tussen Donna's schaamlippen.* Der Schwanz vollführte seine Auf- und Abbewegung enzwischen den Schamlippen Donnas mit rasender Geschwindigkeit. *La picha iba y venía con una rapidez loca entre los labios íntimos de Donna.*

But the beautiful blonde wanted him to take her doggy fashion.

Mais la belle blonde, c'est en levrette qu'il voulait la prendre. *Maar het knappe blondje wilde dat hij haar in de hondjesstand nam.* Aber die hübsche Blondine wollte von hinten genommen werden. *Pero la rubia, quería que la cogieran a cuatro patas.*

Il s'accrocha à la belle croupe et il lima la prune de Donna. Tout en lui limant la moule, il enfonça un doigt entre les sphincters de la belle. *Hij hield zich vast aan haar mooie billen en beukte in Donna's kut. Terwijl hij dat deed stak hij ook een vinger in de aars van het meisje.* Er krallte sich an ihr hübsches Becken und drang kraftvoll in diesaftige Zwetschke Donnas ein. Während er in ihrer Möse wühlte, stieß erseinen Finger in das Arschloch des Weibsstücks. *Se puso detrás de la preciosa grupa para limarle el coño a Donna. Mientras lo hacía, introdujo un dedo entre los esfínteres de la chica.*

He hung onto her gorgeous buttocks and ploughed Donna's furrow. As he screwed her hard, he kept fondling the girl's full fleshy bum-cheeks.

He pumped Donna's belly until he made himself come. Then he ejaculated, and emptied his bollocks into the pretty blonde woman's cunt.

Il pompa dans le ventre de Donna jusqu'à se faire jouir. Alors il éjacula et il vida ses burnes dans le sexe da la jolie blonde. *Hij pompte in Donna's buik tot hij zich voelde klaarkomen. Hij spoot en hij leegde zijn ballen in haar krampende en hete kutje.* Er rammelte Donna, bis er spürte, daß es ihm kam. Also ejakulierteer und entleerte seine Säcke in der Fotze der hübschen Blondine. *Se movió en el vientre de Donna hasta correrse. Entonces eyaculó y vació sus cojones en el sexo de la preciosa rubia.*

57 CURIOUS...

BIZARRE SEX FOR TWO COUPLES READY TO TRY ANYTHING!

The four of them have decided to get all dressed up differently today. They're going to wear masks for starters. That's different. Lots of leather and latex. That's important too! Lots of cock gobbling and then fucking and screwing for all they're worth. So what are we waiting for then? Let's go!...

Aujourd'hui, ils ont décidé, tous les quatre, de se déguiser, de se masquer, de porter des masques. Et en avant, dans un décor de cuir et de latex, pour des pipes savoureuses, pour des coups de bite au fond des vulves! En avant pour des caresses très appuyées!...

Ze hebben vandaag alle vier besloten om zich te verkleden en een masker te dragen. In een decor van leer en latex beginnen ze aan heerlijk pijpen, aan harde pikstoten diep in de kutjes en aan nadrukkelijke strelingen!

Heute haben die vier beschlossen, sich zu verkleiden, sich zu maskieren, Masken zu tragen. Und los geht's, umgeben von Leder und Latex, um die Knutschereien, die Lutschereien und die Fickereien zu genießen! Los geht's mit den tollsten Zärtlichkeiten! ...

Hoy día, los cuatro han decidido disfrazarse, ponerse máscara. Y en un ambiente de cuero y látex para chupadas sabrosas, para golpes de pichas hasta el fondo de las vulvas. Y allí van las caricias más ardientes....

One of the guys has decided to try and control himself until all the others have come. Even though one of the women had grabbed his chopper and ball bag and is wanking him off like mad. She gets fucked rear entry by the other man there as she does that. She is also being forked off by the other woman at the same time!

Un des types a décidé de tout accepter, et son cul se donne à toute une main qui

s'y loge profondément! L'autre fille en profite pour empoigner la bite et les couilles et les tordre brutalement. Et puis, elle se fait baiser par l'autre homme en se faisant pénétrer la cramouille, en même temps, par la main de sa copine, ce qui la fait crier de plaisir!

Een van de mannen besloot om alles te accepteren en weldra dringt er een hele hand diep in zijn aars! Een van meisjes profiteert er van om de pik en de ballen vast te nemen en die brutaal om te wringen. Dan laat ze zich neuken door de andere man en tegelijk steekt haar vriendin haar hand in haar kut, zodat ze het uitschreeuwt van genot!

Einer der Typen hat beschlossen, alles zu akzeptieren und stellt seinen Arsch einer Faust zur Verfügung, die tief in ihn eindringt! Das andere Mädchen nutzt die Gelegenheit, einen Schwanz und ein Paar Eier zu packen und brutal zu drehen Dann läßt sie sich von einem anderen Mann ficken und läßt sich gleichzeitig von ihrer Freundin, die Faust in die Fotze stecken, bis sie vor Lust aufschreit!

Uno de los tipos decidió aceptar todo, y su culo se entregó a una mano que penetra profundamente. La otra chica aprovecha para coger la picha y los cojones y los retuerce de manera brutal. Después, se deja follar por el otro hombre que la penetra por el coño, y al mismo tiempo por la mano de su amiga, que la hace gritar de placer.

Now comes the moment to use the dildoes. On the women of course but on the men's bodies as well. Both women are fucked in a sandwich as the filling. They orgasm noisily grunting away. They bring both men off at the same time

klaar, dan doen ze hun partners klaarkomen en ze delen gretig hun hete zaad!

Dann kommt der Moment, wo die Massagestäbe hervorgeholt werden! Für die Ärsche der Männer, aber auch der Frauen! Eingeklemmt zwischen zwei Körpern, kommen sie schreiend zum Orgasmus, bevor sie ihre Gefährten befriedigen, deren heißen Samen sie gierig miteinander teilen!

and greedily share the spurting spunk as it shoots all over them!

Et vient le moment d'utiliser des godes! Pour les culs des hommes, mais aussi pour celui des femmes! Prises en sandwich, chacune à son tour, elles jouissent en criant, avant de faire jouir leurs compagnons, dont elles se partagent, gourmandes, le foutre brûlant!

Nu gaan ze de dildo's gebruiken! Voor de kontjes van de mannen maar ook voor die van de vrouwen! Ze worden om beurten in sandwich genomen, ze komen schreeuwend

Llega el momento de utilizar los consoladores. Para el culo de los hombres, pero también para el de las mujeres. Cogidas en emparedado, cada una a su turno, ellas se corren gritando, antes de hacer gozar a sus amantes, y que ahora comparten con fruición, su leche ardiente.

PRIVATE
PLEASURE

Big HOOTERS

ALISON

You certainly don't get short changed with our friend Alyson, do you? Her tits are huge and they're all her own and well worth a look. She gets very turned on playing with her tits as some man or other sits there watching and enjoying the sight of it.

Avec notre amie Alyson, avouez qu'on n'a pas à se plaindre! Ses grosses mamelles, naturelles, méritent le détour, c'est évident! Plantureuse, rien ne l'excite plus que de jouer toute seule avec ses gros nichons devant des hommes prêts à tout!

Over onze vriendin Alyson kunnen we zeker niet klagen! Geef toe dat haar mooie dikke tieten echt een omweg waard zijn! Dit weelderige gebouwde meisje vindt niets opwindender dan alleen met

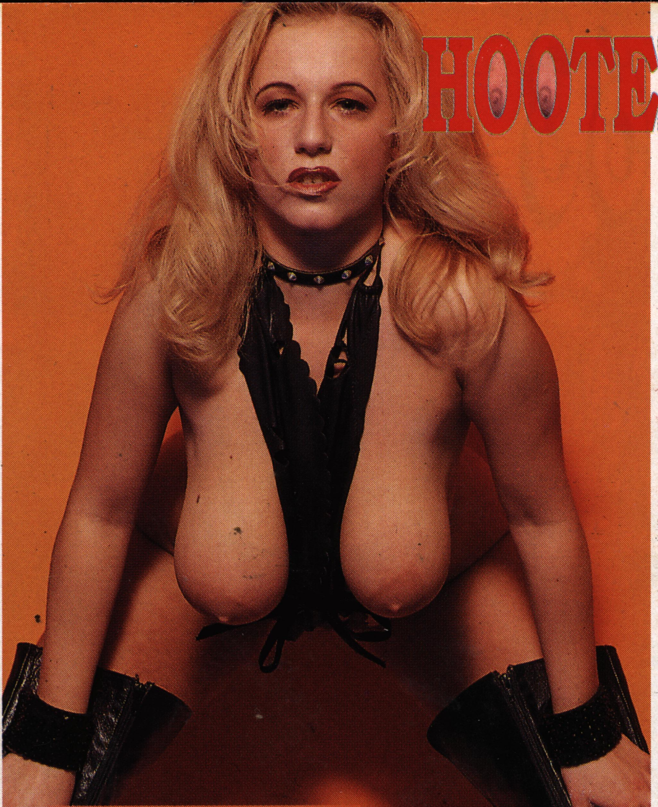

HOOTERS

Hay que reconocer que con nuestra amiga Alyson no hay que quejarse. Sus tremendas tetas, naturales, valen la pena. Opulenta, nada la excita más que jugar con sus tremendas tetas delante de hombres dispuestos a todo.

You have to admit this is some sight for sore eyes. Especially when she leans right forward and cups her huge gams in the palms of her hands. You should see them jiggling and wobbling about when she moves. She gets vey turned on and her pussy slit is wet and juicy!

haar dikke tieten te spelen, in het bijzijn van mannen die tot alles bereid zijn!

Sie müssen zugeben, daß man sich bei unserer Freundin Alyson nicht zu beklagen hat! Ihre dicken, naturbelassenen Brüste sind absolut sehenswert, das liegt auf der Hand! Nichts törnt sie mehr an, als ganz allein vor Männern, die zu allem bereit sind, mit ihren prallen Titten zu spielen!

Il faut dire que le spectacle en vaut la peine, quand elle se penche en avant et qu'elle dépose ses nibards dans les paumes de ses mains! Il faut les voir, ces seins, ballotter dans tous les sens quand elle bouge! Et sa chatte, elle, suit le mouvement en ruisselant de désir!

Het spektakel is zeker de moeite waard wanneer ze zich voorover buigt en haar tieten in haar handpalmen legt. Wanneer ze beweegt bengelen haar tieten langs alle kanten! En haar poesje volgt die beweging en druipt van genot!

Man muß schon sagen, daß

ALISON

HOOTERS

sich der Anblick lohnt, wenn sie sich nach vorne beugt und ihre Brüste in meine Hände legt! Sie baumeln in alle Richtungen, wenn sie sich bewegt! Und ihre Möse ist auch nicht zu verachten und naß vor Lust!

Hay que reconocer que el espectáculo vale la pena, cuando se inclina hacia adelante y deposita sus tetas en la palma de sus manos. Hay que ver estos senos bailar en todos los sentidos cuando ella los mueve. Y su polla, sigue el movimiento rezumando de

ALISON

deseo.

What does a man think about when he sees fantastic tits like this? Why a tit fuck of course! That's handy as if there's one thing that our friend Alyson just loves it's wanking a chopper off between her gams. Before making it spunk and preferably right in her face!

Devant des nichons de cette qualité, tous les hommes ne peuvent rêver que de cravates de notaire! Et ça tombe bien, parce que notre amie Alyson, justement, adore faire gonfler une trique entre ses mamelles! Avant de la faire juter, bien sûr, et de préférence sur les lèvres!

Bij het zien van joekels van zo'n kwaliteit dromen alle mannen natuurlijk dadelijk van een Spaanse das! Dat komt goed uit, want onze vriendin Alyson is er dol op om een pik tussen haar tieten dikker te doen worden! Daarna doet ze de lul natuurlijk spuiten en liefst op haar lippen!

Von einem Busen dieser Qualität müssen alle Männer träumen. Sie wünschen sich alle, daß sie ihre Schwänze zwischen meinen dicken Melonen reiben können! Das trifft sich gut, weil unsere Freundin Alyson es gerne hat, wenn man seinen Schwanz zwischen ihren Titten zum Schwellen bringt. Bevor man abspritzt natürlich, und auf die Lippen, wenn möglich!

Delante de tetas de esta calidad, los hombres solamente pueden soñar con corbatas de notario. Y esto parece bien, ya que a nuestra amiga Alyson le encanta hacer erguir una picha entre sus tetas. Antes de hacerla descargar, claro está, de preferencia entre sus labios.

PAMELA AND HER TWO LOVERS

PRIVATE PLEASURE

Pamela loves being taken in a sandwich between John and Mike. She only gets real pleasure when both their dicks are stuffed into her randy hot fuck tunnel. She'll get a lot of pleasure draining their four balls dry.

Pamela adore se faire prendre en sandwich entre John et Mike. Elle n'a vraiment du plaisir que lorsque les deux glands se rejoignent dans son ventre de femelle en rut. Et elle va se faire un plaisir d'essorer ces quatres couilles.

Pamela is er dol op om zich door John en Mike in sandwich te laten nemen. Ze geniet pas echt wanneer de twee eikels tegelijk in haar hete buik steken. En ze zal het twee paar ballen met plezier uitmelken.

Pamela läßt sich mit Vergnügen von John und Mike zugleichnehmen. Sie hat nur dann ihren Spaß, wenn sich die beiden Eicheln inihrem geilen Bauch ein Stelldichein geben. Und sie wird es sich zumVergnügen machen, die zwei Hodenpaare bis auf den letzten Tropfen zuleeren.

A Pamela le encanta que John y Mike la cojan en emparedado. Goza de placer cuando las dos pichas se encuentran en su vientre de hembra en celo. Y le encanta vaciar estos dos pares de cojones.

Pamela n'est vraiment épanouie, sexuellement parlant, que quand elle s'envoie en l'air avec Mike et John. Elle ne peut résister longtemps à l'envie de s'empaler sur une des deux bites. *Pamela komt seksueel alleen aan haar trekken wanneer ze met Mike en John neukt. Lang kan ze niet weerstaan aan de begeerte om zich op een van de pikken te spietsen.* Pamela ist erst dann befriedigt, sexuell gesprochen, wenn sie es mitMike und John treibt. Sie kann der Versuchung, sich auf einen der beiden Schwänzeaufzuspießen, nicht lange widerstehen. *Hablando sexualmente, Pamela solamente está contenta cuando se corre con Mike y John. No pudo resistir más tiempo a las ganas de empalarse en una de las dos vergas.*

Pamela only gets her kicks, sexually speaking, when she's having it off with Mike and John.She can't resist for very long, the desire she has to impale herself on one of their two cocks.

She gobbles up the other tool. She swallows it, she takes it deep into her throat.

L'autre queue, elle s'en régale, elle l'avale, elle la pousse tout au fond de sa gorge. *Ze geniet ook van de andere pik. Die hapt ze tussen haar lippen en ze laat die tot in haar keel glijden.* Den anderen Schwanz verschlingt sie mit Hochgenuß, bis er tiefin ihrem Rachen steckt. *La otra picha, ella se regala, la coge en su boca, y la hace penetrar hasta el fondo de su garganta.*

C'est supe bon, d'avoir une pine plantée dans son ventre et de pouvoir lécher un beau mandrin de chair. Le beau gros braquemard coulisse à une allure folle entre ses lèvres vaginales. *Het is zalig om een pik in je buik te hebben en tegelijk aan een andere mooie paal te likken. De mooie dikke lul beweegt heel snel tussen haar schaamlippen.* Es ist phantastisch, einen Schwanz im Bauch stecken zu haben undden zweiten Fleischstachel lecken zu können. Der schöne, dicke Schwanz gleitet mit rasender Geschwindigkeitz wischen den Beinen der Hübschen hin und her. *Es fantástico, tener una picha plantada en el coño y poder chupar un precioso mandril de carne. El precioso mástil grueso, penetra con movimientos locos entre sus labios vaginales.*

It's really great, having a dick stuck in your belly, and being able to lick a gorgeous fleshy shaft too.

The lovely fat cock slides wildly in and out between her cunny lips.

While John is screwing me, Mike sucks on my nipples.

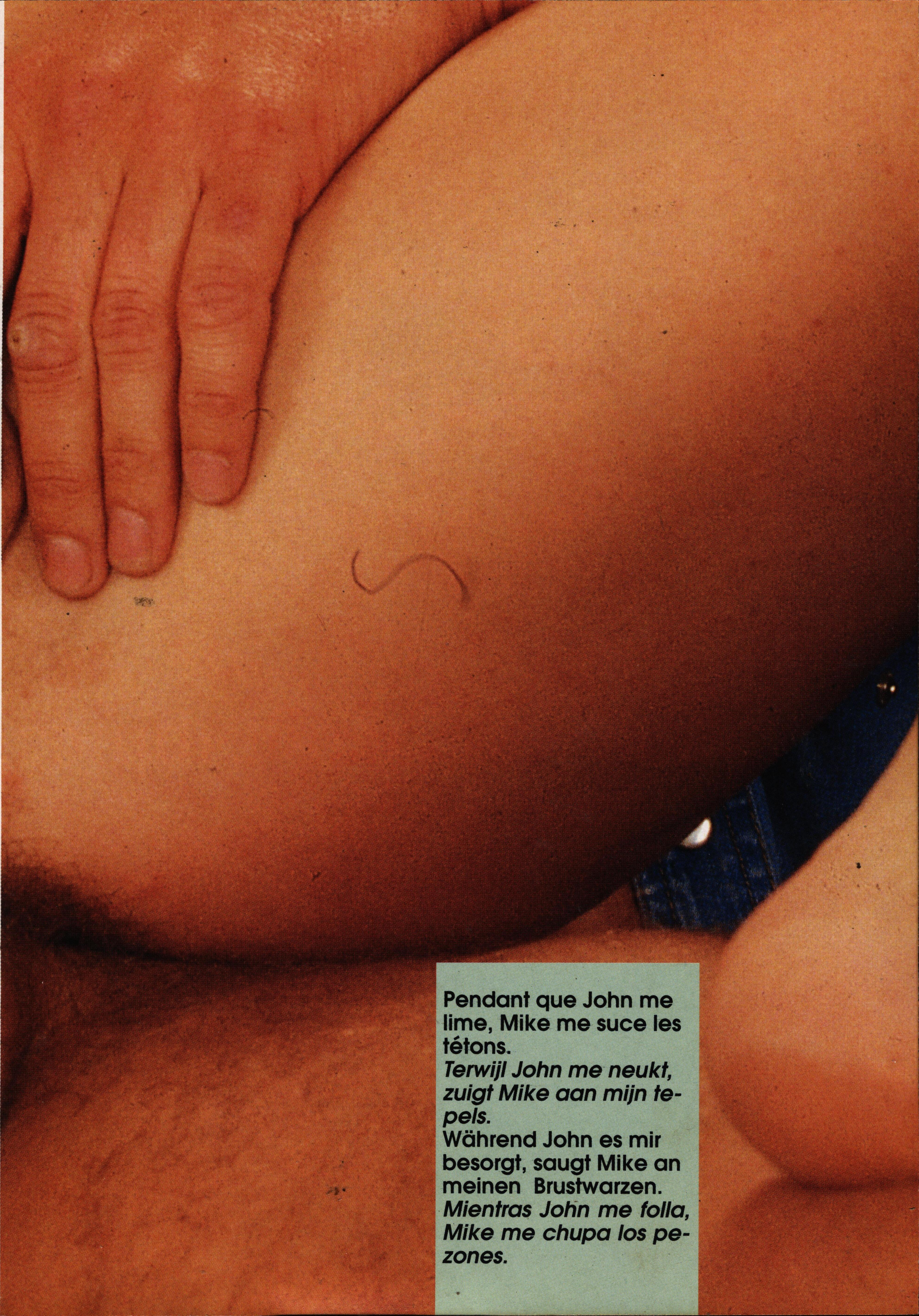

Pendant que John me lime, Mike me suce les tétons.

Terwijl John me neukt, zuigt Mike aan mijn tepels.

Während John es mir besorgt, saugt Mike an meinen Brustwarzen.

Mientras John me folla, Mike me chupa los pezones.

Mike gives me his cock to suck again, and I can't get enough of it.

I love being taken in a sandwich, with one dick pounding in and out of me and me playing with the other.

Mike me redonne sa queue à sucer et ce, pour mon plus grand plaisir. J'adore me faire prendre en sandwich avec une bite dans l'oignon et l'autre dans le conin. *Mike laat me, tot mijn grootste plezier, weer aan zijn pik zuigen. Ik ben gek op een sandwich, met een pik in mijn kont en een tweede in mijn kut.* Mike gibt mir wieder seinen Schwanz zum Lutschen, sehr zumeinem Vergnügen. Ich stehe darauf, als Sandwich zu fungieren, mit einem Schwanz imAfter und dem anderen im Fickloch. *Para mi mayor placer, Mike me entrega su picha nuevamente para que la chupe. Me encanta que me cojan en emparedado, con una verga en el culo y la otra en el coño.*

C'est formidable, c'est comme si les deux glands allaient se rejoindre dans mon ventre en feu. *Het is fantastisch, de twee eikels lijken in mijn bloedhete buik bij elkaar te komen.* Es ist wunderbar, es ist so, als würden sich die beiden Eicheln inmeinem geilen Bauch treffen. *Es formidable. Es como si dos glandes se fueran a juntar en mi vientre ardiente.*

It's so fantastic. You can feel one knob end and often see the other. It's just so good.

Ils me liment en même temps les lèvres vaginales et les sphincters.

Ze neuken tegelijk tussen mijn schaamlippen en tussen mijn sluitspier.

Sie ficken mich gleichzeitig in die Möse und in den Arsch.

Me liman al mismo tiempo los labios vaginales y los esfínteres.

They fuck me both at the same time filling my fuck tunnel and making me

Don't Miss PHOENIX 55

with:

PHOENIX

Laura

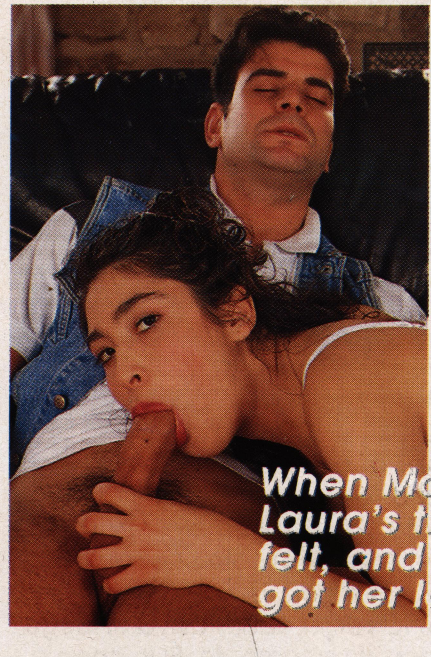

When Marc slipped his hand between Laura's thighs, he realised how hot she felt, and as she sucked on his shaft, she got her lover's tool all excited.

Laura is really hot stuff and she loves cock, especially the one belonging to her boyfriend Marc. He knows how to give the pretty brunette the maximum of pleasure. He knows what to do to get her to seventh heaven.

Laura est une chaude lapine qui aime la queue, surtout celle de son copain Marc. Celui-ci sait comment donner un maximum de plaisir à la jolie brune, il sait comment la prendre pour l'envoyer au septième ciel.

Laura is een hete stoeipoes en gek op pikken. Vooral op de pik van haar vriend Marc. Die weet precies hoe hij de knappe brunette een maximum aan genot moet geven en haar naar de zevende hemel moet neuken.

Laura ist ein geiles Weib, das auf Schwänze steht, vor allem aufden ihres Freundes Marc. Der weiß genau, wie man der hübschenBrünetten ein Höchstmaß an Genuß verschafft, er weiß, wie er siehernehmen muß, um sie in den siebenten Himmel zu befördern.

Laura es una conejita ardiente que adora las pichas, especialmente la de su amigo Marc. Claro, este sabe cómo darle el máximo de placer a la preciosa morena, él sabe como cogerla para llevarla al séptimo cielo.

PRIVATE PLEASURE
COLLECTION

Quand Marc passa sa main dans l'entre-cuisses de Laura, ce fut pour constater que celui-ci était en feu. Et en lui suçant la tige, Laura bouta le feu à la queue de son amant. Il la prit en levrette et sa bite glissa tout au fond de la motte de Laura. *Toen Marc zijn hand tussen de dijen van Laura bewoog, voelde hij dat ze bloedheet was. Zelf zoog Laura aan de pik van haar minnaar en zette die zo in vuur en vlam. Hij nam haar op z'n hondjes en zijn pik schoof helemaal in het poesje van Laura.* Als Marc seine Hand zwischen Lauras Beine schiebt, stellte er fest,daß sie supergeil war. Laura lutschte seinen Knüppel und spürte dieGeilheit im Schwanz ihres Liebhabers aufsteigen. Er nahm sie von hinten, und sein Schwanz stieß tief in Lauras Fotzeein. *Cuando Marc pasa su mano por las entrepiernas de Laura, es para constatar que está ardiendo. Y al chuparle la verga, Laura aviva el fuego en la picha de su amante. El la coge a cuatro patas, y su picha penetra hasta el fondo del coño de Laura.*

He took her doggy style, and his dick went deep into Laura's slit.

Ensuite il fit passer sa queue de la moule de Laura à son troufion. *Hij bewoog daarna zijn pik van de kut van Laura naar haar aars.* Dann zog er seinen Schwanz aus ihrer Fotze zurück und stießihn brutal in ihren After. *Le desfonda la polla con grandes golpes de su mástil de carne.*

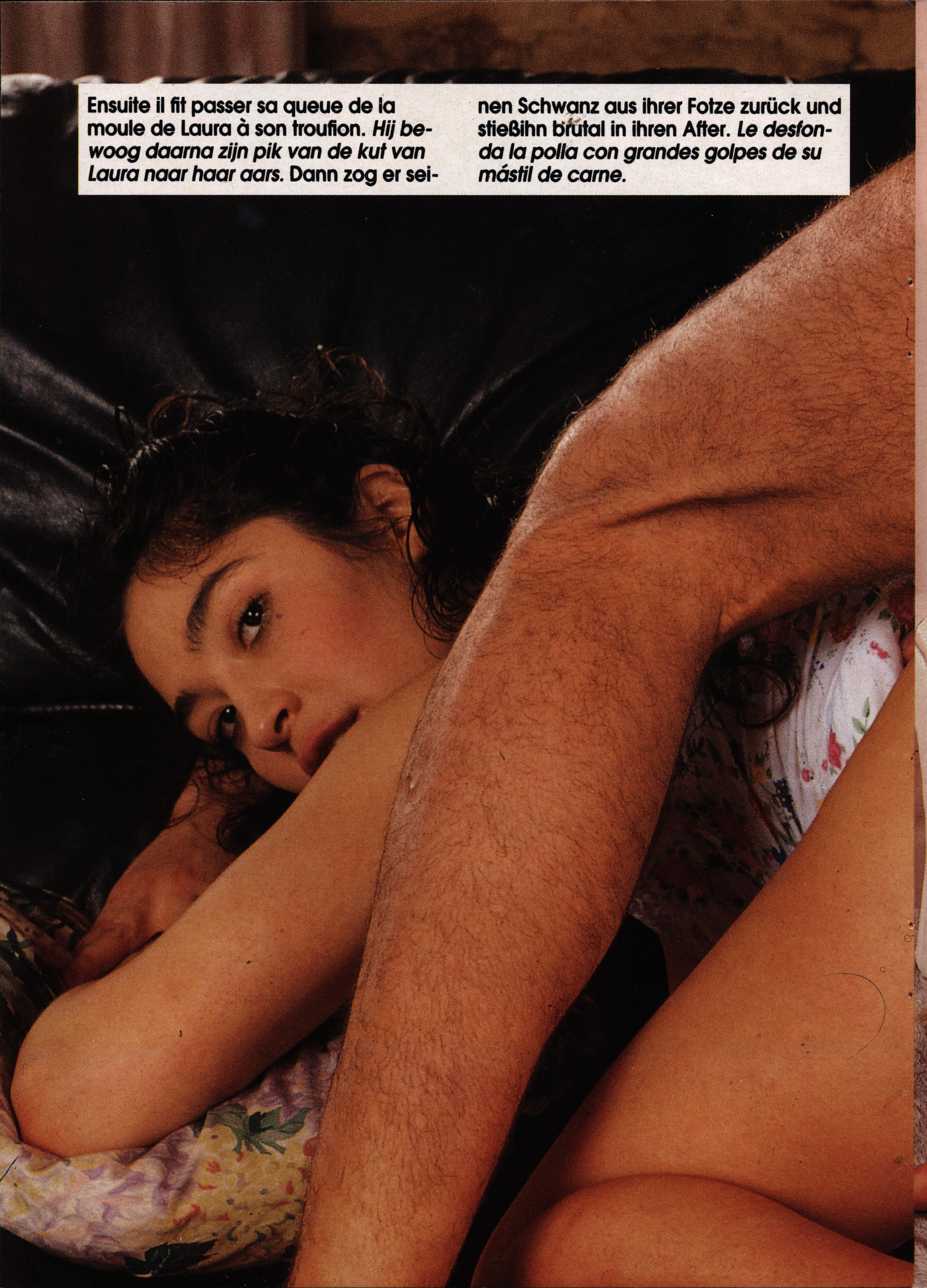

After that, his dick went from Laura's minge to her tits.

Il lui défonça la migeole à grands coups de braquemard! ***Hij neukte haar met keiharde lulstoten!***
Er fickte ihre Möse mit kräftigen Kolbenstößen!
Después, hace pasar su picha desde el coño hasta el culo de Laura.

He ploughed her minge with great thrusts of his truncheon!

PRIVATE PLEASURE COLLECTION

La jolie brune se laisse glisser sur le mandrin en érection jusqu'à se retrouver assise sur la paire de couilles de son amant. *De mooie brunette laat zich op de erecte paal zakken tot wanneer haar billen op de dikke ballen van haar minnaar drukken.* Die hübsche Brünette läßt sich auf den steifen Knüppel nieder, bissie auf den Eiern ihres Liebhabers zu sitzen kommt. *La preciosa morena se desliza por el mandril en erección hasta encontrarse sentada sobre el par de cojones de su amante.*

The pretty brunette slides right down the erect tool, until she's sitting on her lover's pair of balls.

Laura ce qu'elle préfère, c'est s'empaler sur un pieu dressé. *Laura spietst zich nog het liefst van al op een stijve pik.* Am liebsten ist es Laura, sich rittlings auf einen erigiertenPimmel zu setzen. *Pero lo que Laura realmente prefiere, es empalarse en un mástil erguido.*

What Laura prefers, is impaling herself on an erect dick.

PRIVATE PLEASURE
COLLECTION

Elle monte et elle descend sur l'énorme braquemard raidi d'excitation. Marc la recouche sur le divan, histoire de la plomber plus à son aise. *Ze gaat op en neer langs de pik, die enorm stijf is van begeerte. Marc legt haar weer op de sofa, zo kan hij haar toch makkelijker neuken.* Sie hebt und senkt ihr breites Becken und spürt, wie der Schwanzihres Geliebten steif vor Erregung wird. Marc legt sie wieder auf den Diwan, damit er sie in allerSeelenruhe stöpseln kann. *Ella sube y baja sobre el enorme mástil de carne erguido de excitación. Marc la recuesta sobre el diván, para cogerla más fácilmente.*

She goes up and down on the enormous fuck muscle, that's all stiff with excitement.

Marc gets her to lie down on the sofa, so that he's in a better position for screwing her.

But Laura is soon straddling her stud again, and impaling herself again on Marc's erect tool.

PRIVATE PLEASURE COLLECTION

Mais vite fait, Laura remonte sur son étalon et s'empale une fois de plus sur le sexe dressé de Marc. Elle s'enfonce jusqu'à la garde sur l'énorme sexe de Marc qui lui comble le ventre. *Laura ziet het echter anders, ze klimt weer op haar hengst en ze spietst zich nogmaals op de gespannen pik van Marc. Ze laat zich helemaal zakken op de enorme lul van Marc die haar buik compleet vult.* Aber Laura besteigt schnell wieder ihren Hengst und spießt sich noch einmal auf das steife Glied Marcs. Sie läßt das enorme Gehänge Marcs bis zum Anschlag ins sicheindringen, bis ihr Bauch ganz von ihm ausgefüllt ist. *Aunque rápidamente, Laura vuelve a sentarse sobre su semental, y se empala otra vez en el sexo erguido de Marc. Ella se introduce hasta el fondo en el enorme sexo de Marc, que le llena el vientre.*

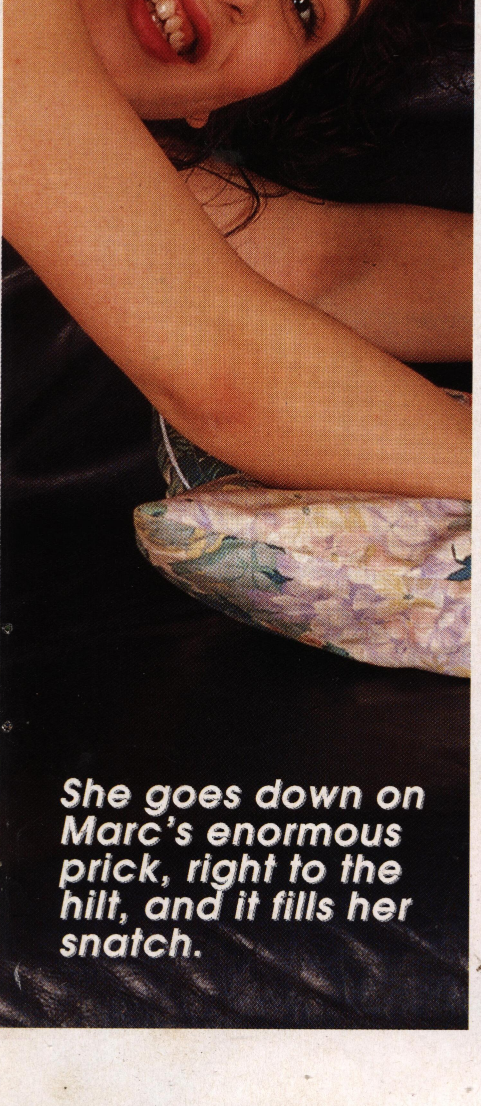

She goes down on Marc's enormous prick, right to the hilt, and it fills her snatch.

She's now got an enormous cock in her love-hole, and at the same time she's frigging her clitoris.

PRIVATE PLEASURE COLLECTION

Marc can't hold out any longer, and he releases all the contents of his bollocks.

Et tout en ayant une grosse bite dans son trou d'amour, elle se branle le clitoris. Marc ne parvient plus à se retenir et il vide ses couilles de tout leur contenu.

Terwijl de neukstaaf haar liefdesgrot vult vingert ze ook nog haar kittelaar. Marc kan het niet meer volhouden en hij spuit zijn ballen helemaal leeg.

Und während sie einen dicken Schwanz im Liebesloch hat, reibt sie sich den Kitzler. Marc kann sich nicht mehr zurückhalten und spritzt den Inhalt seiner Säcke in hohem Bogen ab.

Y con la tremenda picha metida hasta el fondo en su agujerito de amor, ella se masturba el clítoris. Marc no se puede contener y descarga todo el contenido de sus cojones.

Don't Miss ORGASM 55

with:

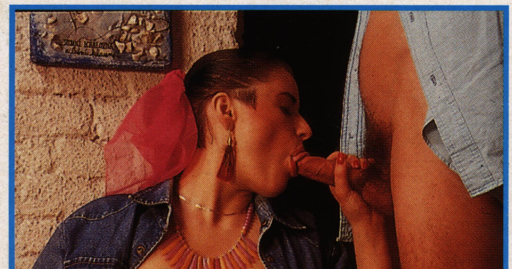

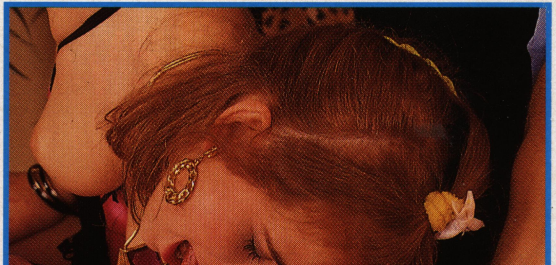

ORGASM

LESBOS

VIVIANE

TRACY

You should see the way they take each other's clothes off and all the time they're doing it they're kissing and cuddling and grabbing a feel as much as they can. Tongues licking wet sex slits with cunt lips open and apart.... Boob to boob with their arms and legs wrapped around each other. They kiss and they cuddle and they frantically finger fuck each other... no need for cock with two lesbians in heat like this pair! They can make each other come with no problems at all by sucking hard on their erect nipples and their throbbing clits and then forcing their fingers tightly together and working them up each other's quim. Lots of oral sex ending up in a wet and juicy 69. You should hear them grunting and groaning. They climax and the orgasm is mind blowing as it hits them. Their wet furrows shudder under the impact...

Il faut les voir, alors, se déshabiller l'une l'autre, se faire des tas de gâteries, de câlins, se jeter, bouche ouverte et langue dardée, sur leurs cramouilles juteuses aux lèvres écartelées... Seins contre seins, elles s'enlacent et s'embrassent, et se touchent et se pénètrent avec leurs doigts... Pas besoin de pine pour ces deux lesbiennes en chaleur, non! C'est toujours, entre elles, un festival de minettes juteuses et de 69 baveux! Il faut les entendre, aussi, gémir et crier, les chairs tétanisées par les orgasmes qui se succèdent au plus profond de leurs sexes dégoulinants...

Ze kleden elkaar uit, ze verwennen en strelen zich, ze werpen zich met open mond en met uitgestoken tong op elkaars sappige poesje met de geopende schaamlippen... Ze drukken hun borsten tegen elkaar, ze omhelzen en zoenen elkaar, ze penetreren elkaar met de vingers... Een pik hebben de twee hitsige lesbiennes dus zeker niet nodig! Wanneer ze goed in vorm zijn doen ze elkaar al beffend en in 69 genieten. Ze kreunen en schreeuwen ook luid wanneer ze van kop tot teen beven en de orgasmen zich diep in hun druipende kutjes opvolgen...

Man muß sie gesehen haben, wie sie sich entblättern, wie eine die andere entkleidet, wie sie einander streicheln, umarmen, miteinander schmusen und sich mit geöffneten Lippen und spitzer Zunge auf ihre triefenden Spalten mit den geschwollenen Schamlippen stürzen ... Busen an Busen umarmen und küssen sie einander und berühren sich intim mit ihren Fingern ... Sie schmiegen sich aneinander, streicheln ihre fiebrig brennende Haut, lassen ihre Finger über ihre Titten und ihre triefenden Fotzen wandern! Man muß sie stöhnen und schreien gehört haben, wenn sich ihre Körper aufbäumen und ein Orgasmus den anderen jagt, ganz tief in ihren intimsten Löchern ...

Entonces hay que verlas como se desvisten entre ellas, como se hacen mil y una caricias y arrumacos, y como se lanzan con la boca abierta y la lengua en ristre hacia sus pollas jugosas con los labios entreabiertos... Senos contra senos, ellas se entrelazan y se besan, se tocan y se penetran con sus dedos... Y siempre entre ellas, es un verdadero festival de chupadas jugosas y 69 llenos de saliva. También hay que oírlas gemir y gritar, con las carnes paralizadas por los orgasmos que se suceden en las profundidades inmensas de sus sexos rezumantes....

VIVIANE

TRACY

LESBOS

THE Hot Bitch

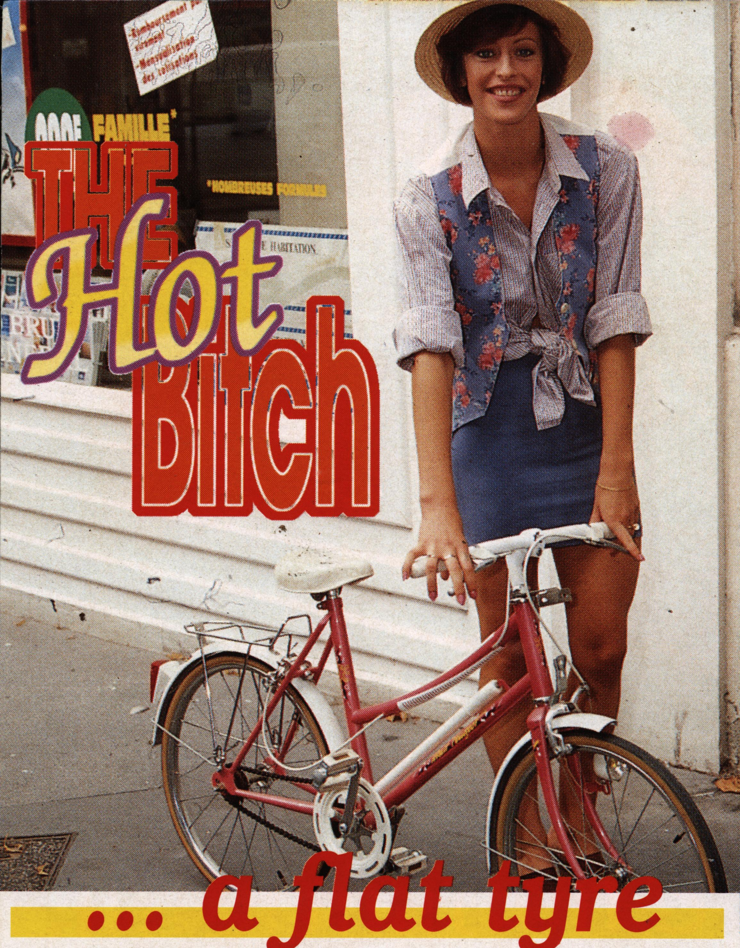

... a flat tyre

104

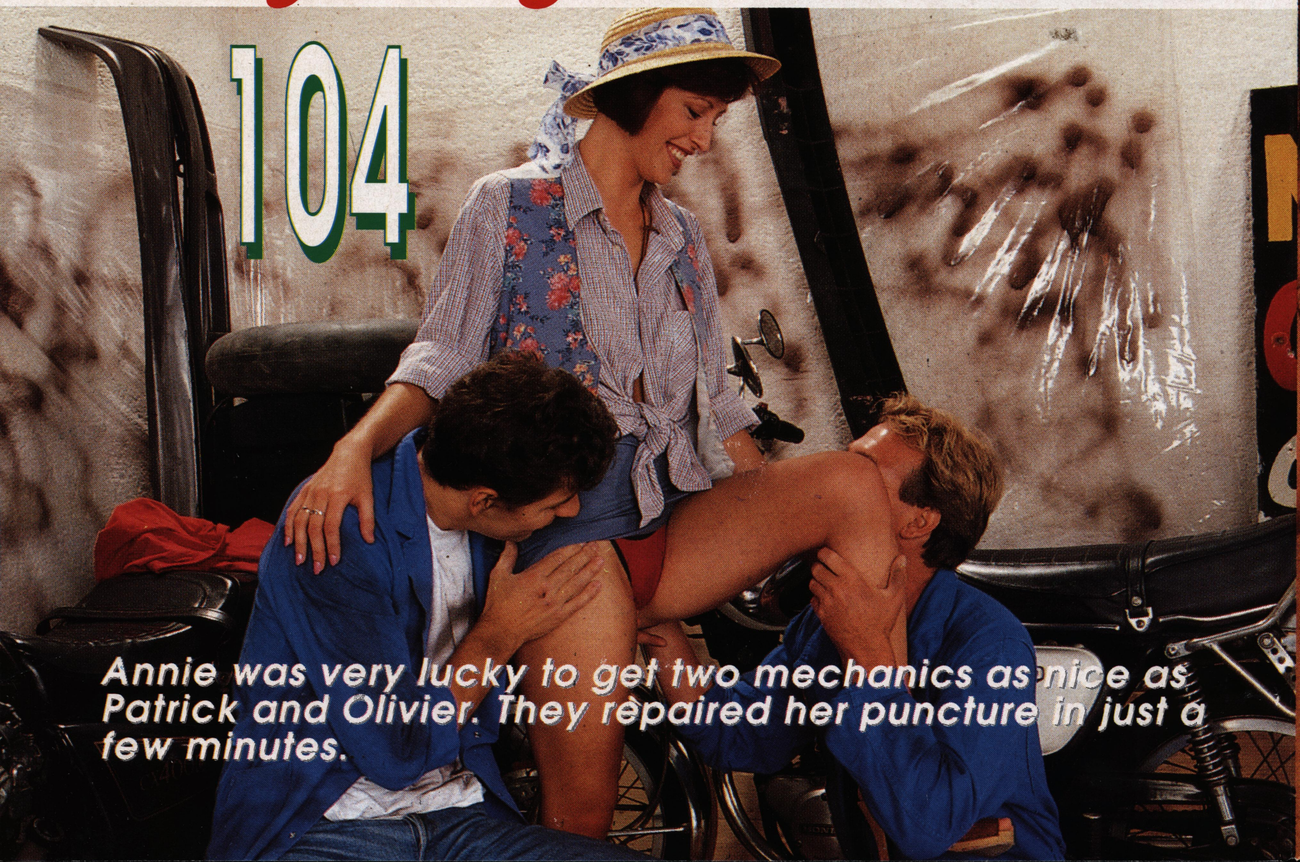

Annie was very lucky to get two mechanics as nice as Patrick and Olivier. They repaired her puncture in just a few minutes.

The day got off to a bad start with a flat tyre. But because of this, Annie met two nice mechanics, who turned out to be superb lovers, and the day ended up being wonderful...

La journée commença très mal avec une crevaison. Mais grâce à ça, Annie a rencontré deux mécanos sympas qui se sont révélés être de superbes amants. Et ainsi la journée finit le mieux du monde...

Het begon die dag slecht: met een lekke band. Toch was het door die pech dat Annie twee sympathieke monteurs ontmoette en die bleken ook geweldige minnaars te zijn. Zo eindigde die dag toch nog goed...

Der Tag hatte sehr schlecht mit einem platten Reifenbegonnen. Aber dadurch hatte Annie zwei sympathische Mechanikerkennengelernt , die sich als hervorragende Liebhaber entpuppten. Aufdiese Weise endete der Tag ganz phantastisch ...

El día comenzó bastante mal con un pinchazo. Pero gracias a eso, Annie encontró dos mecánicos bastante simpáticos que después se revelaron como excelentes amantes. De esta manera, la jornada terminó siendo de lo mejor....

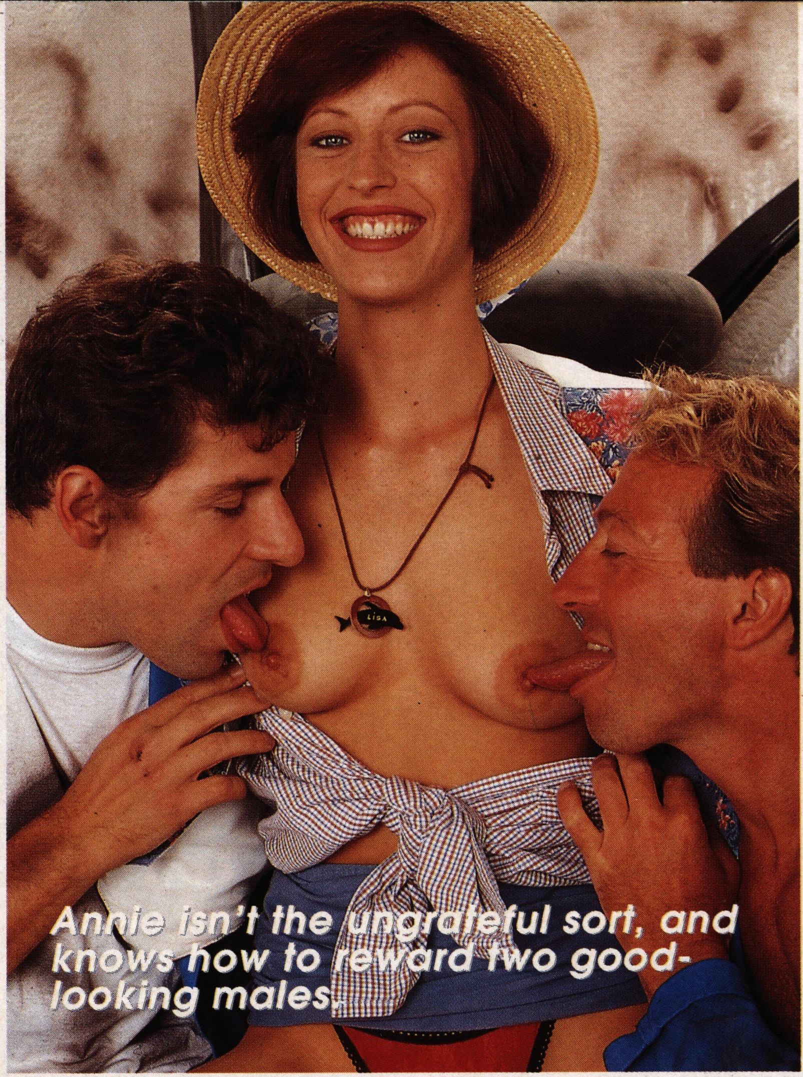

Annie isn't the ungrateful sort, and knows how to reward two good-looking males.

Annie a eu beaucoups de chance de tomber sur deux mécanos aussi sympas que Patrick et Olivier. Ils lui ont réparé sa crevaison en quelques minutes. Annie n'est pas une ingrate et elle sait comment récompenser deux beaux mâles. *Annie had veel geluk om twee zo'n sympathieke monteurs als Patrick en Olivier te leren kennen. Haar lekke band was na enkele minuten hersteld. Annie is niet ondankbaar, ze weet hoe ze de twee knappe mannen kan belonen.* Annie hatte sehr viel Glück gehabt, auf zwei so sympathischeMechaniker wie Patrick und Olivier zu stoßen. Sie reparierten ihrenReifen in wenigen Minuten. Annie ist nicht undankbar. Sie weiß, wie man sich zweigutaussehenden Männern gegenüber erkenntlich zeigt. *Annie tuvo mucha suerte de encontrar a dos mecánicos tan simpáticos como Patrick y Olivier. Ellos le repararon la rueda pinchada en unos cuantos minutos. Annie no es ingrata, y sabe como recompensar a dos preciosos machos.*

Her knickers were soon off, and Annie started to wank the first tool that was offered her.

Vite fait sa culotte a filé et Annie s'est mise à astiquer la première bite qui lui fut offerte. Bien vite, ce sont deux braquemards qu'elle se mit à sucer avec un bel appétit.

Haar slipje was snel verdwenen en Annie begon de eerst aangeboden pik te verwennen. Binnen de kortste keren zoog ze zelfs gretig aan de twee pikken.

Ihr Höschen fiel, und Annie machte sich flugs daran, den erstenSchwanz, der sich ihr darbot, zu blasen. Und sehr schnell waren es zwei Schwänze, die sie voller Genußlutschte.

Rápidamente saltaron las bragas y Annie se puso a sacarle brillo a la primera picha que se le puso por delante. Y más rápidamente, fueron dos pichas las que se puso a chupar con un apetito voraz.

Soon she started greedily sucking on their two love clubs.

THE Hot Bitch

While she sucked on one of their cocks, the other quickly ploughed her minge.

Pendant qu'elle suçait une queue, l'autre lui limait rapidement la cramouille. Le braquemard de Patrick s'enfonçait grassement dans la conasse d'Annie toujours en train de bouffer la queue d'Olivier. *Terwijl ze aan de ene pik zoog, bewoog de tweede snel in haar kut. De pik van Patrick drong soppend in de kut van Annie, die nog altijd de lul van Olivier aan het vreten was.*
Während sie einen Schwanz lutschte, besorgte es ihr der anderekräftig in die Möse. Patricks Knüppel schob sich mit sattem Geräusch in die Fotze vonAnnie, die immer noch damit beschäftigt war, an Oliviers Schwanz zusaugen.
Mientras chupaba una picha, la otra le limaba el coño. El mástil de carne de Patrick penetró cómodamente en el coño de Annie, que seguía chupando la picha de Olivier.

Patrick's dick slipped into Annie's cunt with a wet sloppy sound, and she carried on eating Olivier's cock.

Les deux queues atteignaient de solides proportions et Annie en avait plein le con et plein la bouche. En plus d'avaler une bite et de s'en ramasser une dans la prune, Annie ne pu s'empêcher de jouer avec son bouton d'amour. *De twee pikken werden nog dikker en Annie had er zowel haar kut als haar mond mee vol. Annie leek nog niet genoeg te hebben aan een pik in haar kut en een in haar mond, ze vingerde ook nog driftig haar gezwollen liefdesknopje.* Die beiden Schwänze erreichten beachtliche Proportionen, undAnnie hatte Möse und Mund davon voll. Während sie einen Schwanz blies und es sich vom anderenbesorgen ließ, ließ es Annie sich nicht nehmen, auch noch mit ihremKitzler zu spielen. *Las dos vergas lograron proporciones sólidas, y Annie tenía repleto el coño y la boca. Además de chupar una picha y de tener otra en el coño, Annie no se pudo contener de jugar con su botón de amor.*

The two dicks were now both enormous, and both Annie's cunt and her mouth were filled right up.

Annie, Patrick and Olivier

In addition to swallowing a cock, and having one up her twat, Annie couldn't resist playing with her love- button.

THE Hot BITCH

CX400C
NIKE
FILA

The best part was when both the mecahanics took her in a sandwich.

Le plus extra, ce fut lorsque ses deux mécanos la prirent en sandwich.

Het was echter pas geweldig toen de twee monteurs haar in sandwich namen.

Das Tollste aber war, als sie die beiden Mechaniker in ihreMitte nahmen.

Lo máximo, fue cuando los dos mecánicos la cogieron en emparedado.

Patrick filled her cunt, while Olivier moved frenziedly in and out between her tits.

Patrick lui remplissait l'anus, tandis qu'Olivier pompait violemment dans son conin. Lorsqu'il se sentit venir, Olivier mit un point d'honneur à asperger Annie de son foutre blanc.
Patrick vulde haar aars terwijl Olivier krachtig in haar kut pompte. Toen hij voelde dat hij klaar ging komen, maakte Olivier er een erezaak van om Annie met zijn witte zaad te besproeien.
Patrick drang in ihr Arschloch ein, während Olivier sie brutal indie Möse fickte. Als Olivier spürte, daß er kam, machte er es sich zur Ehre, Anniemit seinem weißen Saft zu übergießen.
Patrick le llenaba el ano, mientras Patrick se movía violentamente en su coño. Cuando se sintió venir, Patrick puso un punto de honor al rociar a Annie con su leche blanca.

When he felt he was coming, Olivier let his while spunk splatter all over Annie.

THE
Hot
Bitch

HEADS &

116

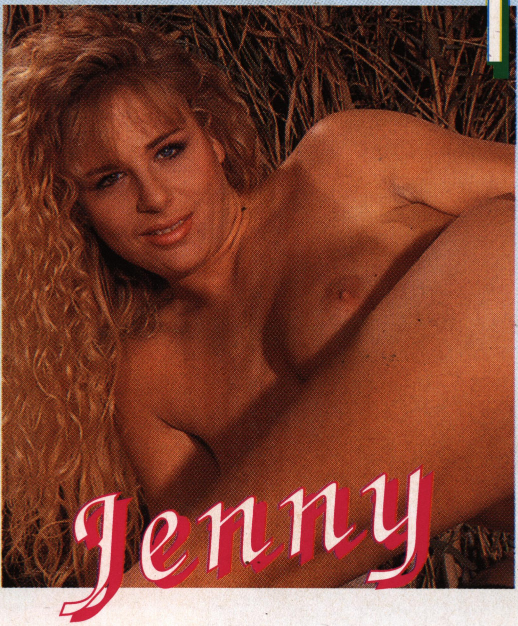

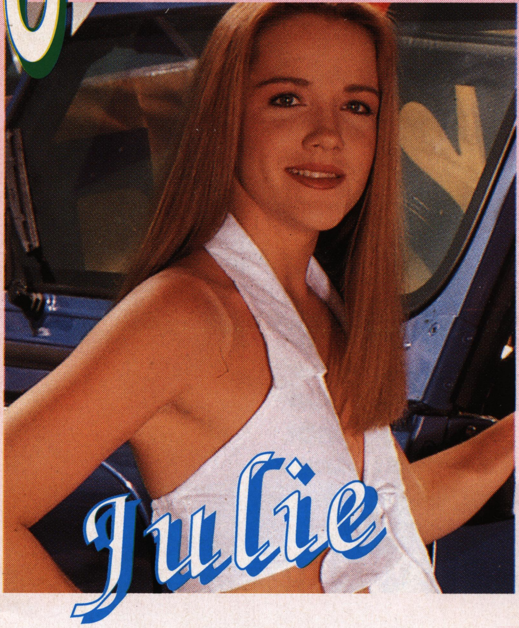

BOTTOMS

FOUR OF THE READERS WHO ARE TOTAL EXHIBITIONISTS!

It's thanks to our sister magazine ***PHOENIX*** *that we can in the very first issue of our own new magazine offer you four women as sexy as they come. But next month you too can get your chance to appear in this part of the magazine.* ***WHY DON'T YOU SEND IN SOME OF YOUR FAVOURITE AND MOST INTIMATE SNAPS? DARE YOU DO IT? LET'S SEE WHAT YOU'VE GOT! I BET IT'S GREAT!***

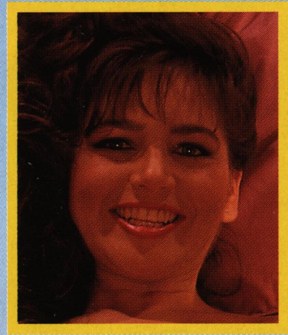

MIRANDA

What I think goes best with my hair colour and my complexion is a black dildo really! I can use it on myself and give myself the sort of pleasure I need with it. I like to take my time when I am using it on myself. I use the black dildo and my boyfriend is snapping away happily taking as many photos of me making myself come as he can.

Je trouve que ce qui va le mieux avec la couleur de mes cheveux et la carnation de ma peau, c'est un gode noir! Un bon gode noir, oui, avec lequel je peux m'astiquer le minou comme j'en ai envie, aussi lentement que je le désire! Un gode noir qui me fait jouir devant mon petit ami photographe et voyeur!

Ik vind dat een zwarte dildo het best past bij mijn haarkleur en bij mijn teint. Ja, een lekkere zwarte dildo waarmee ik mijn poesje kan verwennen zoals ik dat wil. Zo snel of zo langzaam ik wil! Een zwarte dildo die me doet genieten in het bijzijn van mijn vriend, tegelijk fotograaf en voyeur!

Ich finde zu meiner Haarfarbe und zu meinem Teint paßt am besten ein schwarzer Massagestab! Ein guter, schwarzer Kunstschwanz, mit dem ich mich in die Möse ficken kann, soviel ich Lust habe, und so langsam, wie ich möchte! Ein schwarzer künstlicher Penis, der mich vor meinem voyeuristischen Freund, dem Fotografen, befriedigt!

Creo que lo que más se adapta al color de mis cabellos y la coloración de mi piel es un consolador negro. Un buen consolador negro, con el que me puedo excitar el coño como me de la gana, tan lentamente como quiera. Un consolador negro que me hace gozar y que me corra delante de mi amigo fotógrafo y voyeur.

QUATRE LECTRICES TRÈS EXHIBITIONNISTES!

Encore une fois, c'est grâce à ***PHOENIX*** *que nous pouvons, dans ce premier numéro de notre fantastique revue, vous offrir quatre femmes en plein envol vers la jouissance! Mais dès le mois prochain, vous pouvez être ici, à leur place, amies lectrices!* ***OSEZ VOUS MONTRER À TOUT UN CHACUN, EN NOUS OFFRANT LE SPECTACLE DE VOS CORPS SUPERBES ET DE VOS CHATTES BIEN FOUILLÉES!***

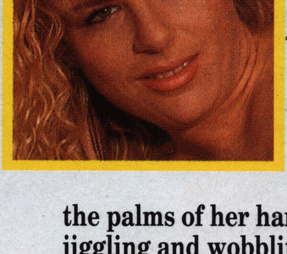

JENNY

You have to admit this is some sight for sore eyes. Especially when she leans right forward and cups her huge gams in the palms of her hands. You should see them jiggling and wobbling about when she moves. She gets vey turned on and her pussy slit is wet and juicy!

Il faut dire que le spectacle en vaut la peine, quand elle se penche en avant et qu'elle dépose ses nibards dans les paumes de ses mains! Il faut les voir, ces seins, ballotter dans tous les sens quand elle bouge! Et sa chatte, elle, suit le mouvement en ruisselant de désir!

Ik ben een leeuwin, een echt wijfjesdier! Ik vind niets amusanter en opwindender dan me vingeren voor een of meerdere mannen en mezelf doen genieten met een dildo. Zodra de pikken in geef-acht staan laat ik die vibrator echter dadelijk links liggen!

Ich bin eine Löwin, ich bin ein Weibchen! Nichts macht mir mehr Spaß, und nichts törnt mich mehr an, als vor ein paar Kerlen zu onanieren und mir ganz allein den künstlichen Schwanz hineinzuschieben! Aber wenn die Schwänze habt acht stehen, dann lege ich sofort meinen Vibrator zur Seite!

Soy una leona, soy una hembra. No hay nada que me divierta más y que me excite, que masturbarme delante de uno o más hombres, y penetrarme sola con un consolador. Pero cuando las pichas están en posición, abandono inmediatamente el consolador.

VIER ZEER EXHIBITIONISTISCHE LEZERESSEN!

Het is weer dank zij ***PHOENIX*** *dat we jullie, in* *dit eerste fantastische nummer van ons blad, vier genietende vrouwen kunnen laten zien. Vanaf volgende maand kunnen jullie hier echter in hun plaats zijn, lieve lezeressen!* ***DURF JULLIE AAN IEDEREEN TONEN, SCHENK ONS HET SPEKTAKEL VAN JULLIE MOOIE LICHAAM EN VAN JULLIE HEERLIJK GENEUKTE KUTJES!***

DIANA

I am a bit shy about sending you in these two photos... from now on you'll know all about me even if these are only amateur snaps. You'll certainly know what a kinky bitch I am especially when I am playing with a vibrator or a dildo jammed up my fuck hole as deep as it will go and I am streaming wet!

Je suis un peu intimidée de vous envoyer ces deux photos... On va tout savoir de moi, désormais, même si ce ne sont que des clichés amateurs! On va surtout savoir quelle belle salope je suis, surtout quand je m'amuse toute seule avec un vibromasseur ou un godemiché bien planté dans les profondeurs de ma moule ruisselante!

Ik heb toch geaarzeld vooraleer ik jullie deze twee foto's stuurde. Nu zal men alles over me weten, ook al zijn het maar amateurkiekjes! Nu zal iedereen weten wat voor een mooie slet ik ben, vooral wanneer ik me alleen amuseer met een vibrator of een dildo heel diep in mijn kletsnatte en druipende poesje geplant!

Ich geniere mich ein bißchen, Euch diese beiden Fotos zu schicken ... Man wird sofort alles von mir wissen, auch wenn es nur Amateuraufnahmen sind! Man wird vor allem wissen, was ich für eine schöne Schlampe bin, besonders, wenn ich mich ganz für mich allein mit dem Vibrator oder einem Gummipenis, der tief in meiner triefenden Möse steckt, vergnüge!

Estuve un poco nerviosa antes de enviarles estas dos fotos... Ahora van a saber todo de mí, incluso cuando son solamente tomas de aficionado. Van a saber especialmente lo guarra que soy, sobre todo cuando me divierto sola con un consolador bien plantado en las profundidades de mi polla rezumante.

VIER ÜBERAUS EXHIBITIONISTISCHE LESERINNEN!

Wieder einmal ist es ***PHOENIX*** *zu verdanken, daß wir Ihnen in der ersten Nummer unerer phan-*

tastischen Zeitschrift vier Frauen auf den Weg in den siebenten Himmel vorstellen können! Aber ab nächsten Monat können Sie, liebe Leserinnen, hier an ihrer Stelle sein! ***TRAUEN SIE SICH NUR, ZEIGEN SIE SICH ALLEN GANZ OHNE FALSCHE SCHAM UND STELLEN SIE IHREN PRACHTVOLLEN KÖRPER UND IHRE ERPROBTE MUSCHI ZUR SCHAU!***

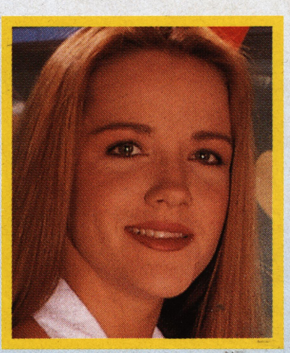

JULIE

I love to put on a bit of a show. I am a real prick teaser and proud of it. It's great wanking myself off as some man watches and he's not allowed to touch me. My slit gets juicy and wet when I fuck myself with a dildo. I stare at the man and he's as horny as hell of course!

J'aime énormément m'exhiber! Je suis la reine des allumeuses, et c'est super mouillant de me branler devant un type qui ne peut pas me toucher! Ah oui, alors, qu'est-ce que je mouille de la fente quand je m'engode en regardant bien en face un type qui bande comme un taureau!

Ik hou er enorm van om me te laten zien! Ik ben voor honderd percent een ophitster, ik vind het vreselijk geil om te masturberen voor een man die me niet mag aanraken! O ja, wat druipt mijn spleetje wanneer ik een dildo in mijn kut beweeg en tegelijk de man die een stijve als een paard heeft recht in de ogen kijk!

Ich stelle mich besonders gerne zur Schau! Ich bin Meisterin im Aufgeilen, und es ist super, vor einem Typen, der mich nicht erreichen kann, zu onanieren. Es ist unglaublich, wie naß ich zwischen den Beinen werde, wenn ich mir den Massagestab einführe und dabei einen Typen in die Auge sehe, dessen Schwanz steif wie bei einem Hengst steht!

Me encanta exhibirme. Soy la reina para calentar, y es muy excitante masturbarme delante de un tipo que no me puede tocar. Ah si, entonces quedo toda mojada cuando me planto un consolador mirando bien a la cara a un tipo que está más excitado que un toro.

CUATRO LECTORAS MUY EXHIBICIONISTAS

Una vez más, es gracias a ***PHOENIX*** *que podemos ofrecerles en este primer número de nuestra fantástica revista, cuatro mujeres en pleno vuelo hacia el goce. Pero a partir del mes siguiente, queridas amigas, ustedes también podrán aparecer en estas páginas.* ***ATREVANSE A MOSTRARSE A TODOS, OFRECIENDONOS EL ESPECTACULO DE VUESTROS CUERPOS MARAVILLOSOS Y DE VUESTROS COÑOS BIEN HUMEDOS***

HARD Special

Don't Miss HARD SPECIAL 44

with:

...from our amateur photographer

HORNY
HOUSEWIFE

122

Lovely Kim took out her African lover's thick truncheon.

Kim is crazy about coloured men! For her, there is nothing to compare with a black lover. What she especially appreciates, is the fact that usually they are well hung. A lovely fat dark tool.... a dream for Kim!

Kim a la pasion des hommes de couleur! Pour elle, rien ne vaut un amant noir. Ce qu'elle apprécie particulièrement, c'est qu'en général ceux-ci sont bien montés. Une belle grosse queue sombre,....un rêve pour Kim!

Kim heeft een passie voor kleurlingen! Voor haar gaat er niets boven een zwarte minnaar. En ze stelt het bijzonder op prijs dat die gewoonlijk zwaar geschapen zijn. Een mooie en dikke zwarte lul... Een droom voor Kim!

Kim steht auf farbige Männer! Für sie gibt es nichts Besseresals einen schwarzen Liebhaber. Am meisten schätzt sie es, daß sie imallgemeinen gut ausgestattet sind. Ein schöner dicker schwarzer Schwanz... ein Traum für Kim!

Kim es una apasionada por los hombres de color. Para ella, no hay nada mejor que un amante negro. Lo que aprecia especialmente es que por lo general, están bien equipados.... Una preciosa picha oscura.... Un sueño para Kim.

La belle Kim libéra le gros mandrin noir de son amant africain. Mamadou se révéla être un brouteur de choc, un magnifique suceur de vulve! *De mooie Kim ontblootte de dikke zwarte pik van haar Afrikaanse minnaar. Mamadou bleek een eerste-klas beffer te zijn, hij kon echt prima likken!* Die hübsche Kim befreite den dicken Knüppel ihres afrikanischenLiebhabers. Mamadou erwies sich als toller Mösenlecker, ein begnadeterKlitorislutscher! *La bella Kim libera el grueso mandril de su amante africano. Mamadou se revela como un amante de miedo.... Un magnífico chupador de vulva.*

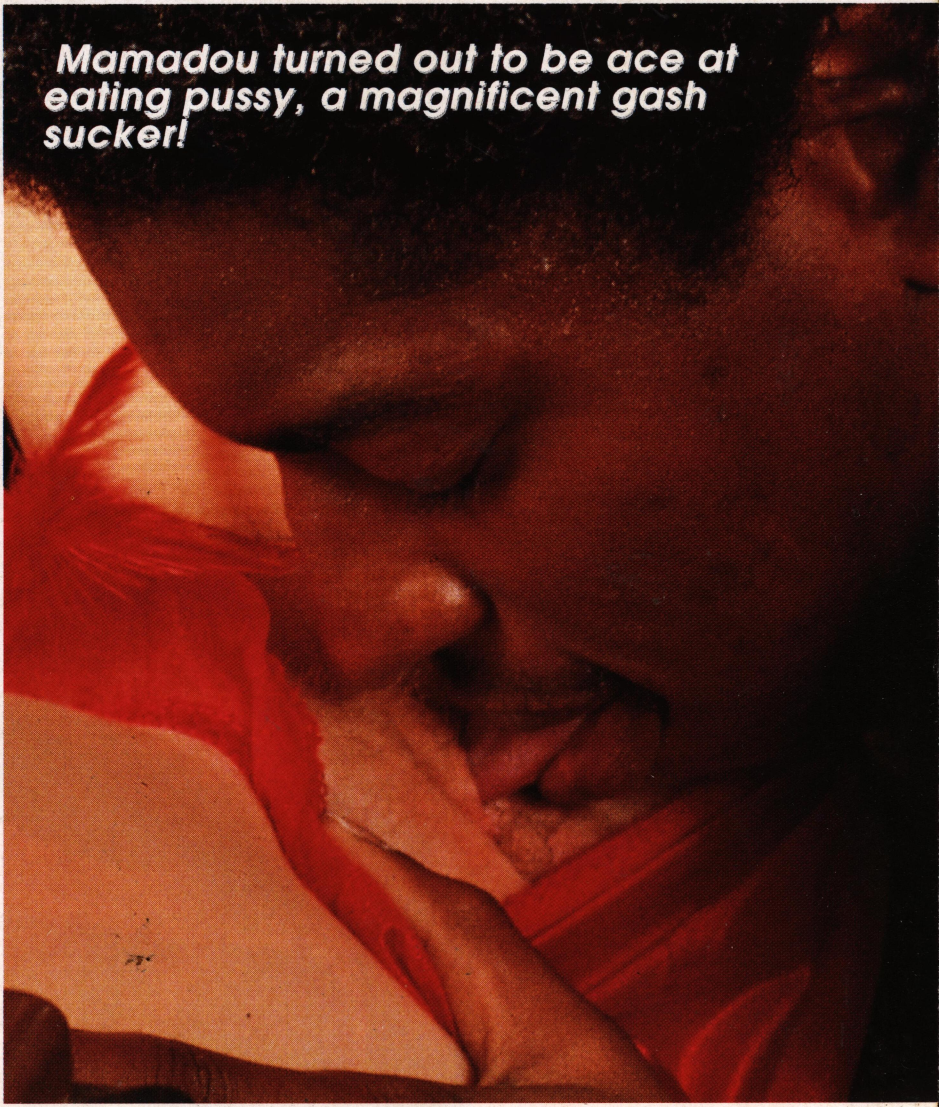

Mamadou turned out to be ace at eating pussy, a magnificent gash sucker!

Mamadou était fortement membré et c'est avec délice que Kim s'empala sur son gros pieu noir. En outre cette grosse matraque de chair sombre était délicieusement bonne à sucer. Elle dégageait un fabuleux parfum exotique.
Mamadou was zwaar geschapen en Kim spietst zich rillend van genot op zijn dikke zwarte paal. Bovendien was het zalig om aan de donkere vleesmatrak te zuigen. Er steeg een exotisch parfum van op.
Mamadou war stark bestückt, und Kim spießte sich mit Genußauf seinen dicken, schwarzen Rammler. Außerdem war dieser dicke, dunkle Fleischknüppel angenehm zulutschen. Er gab einen köstlich exotischen Duft von sich. *Mamadou estaba muy bien equipado, y esto es una delicia para Kim, que se empala en esta tremenda pica negra. Además, esta gruesa matraca de carne oscura era deliciosamente buena para chupar. Exhalaba un perfume fabulosamente exótico..*

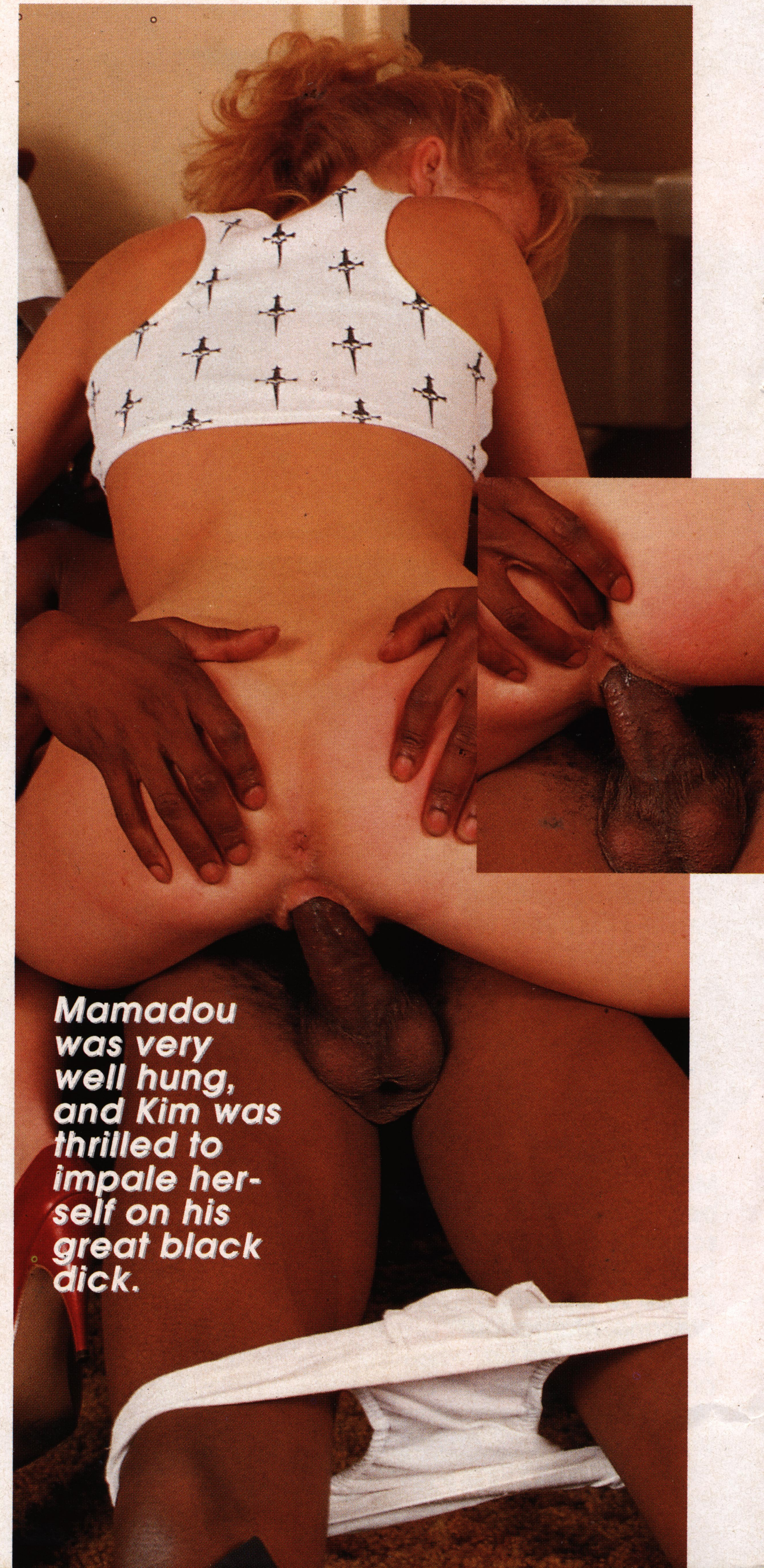

Mamadou was very well hung, and Kim was thrilled to impale herself on his great black dick.

What's more, that truncheon of dark flesh, was deliciously good to suck. It had this fabulous exotic odour.

HORNY

HOUSEWIFE

L'énorme tige d'ébène pistonne profondément dans la tendre cramouille. *De enorme zwarte staaf beweegt heel diep in het hete en zachte poesje.* Der riesige ebenholzfarbene Schaft wühlte tief in der weichenFotze. *La enorme picha de ébano penetra profundamente en la polla tierna.*

The enormous ebony shaft ploughs the soft quim like fury.

Mais une si belle grosse queue, Kim, c'est dans le troufion, qu'elle préfère la prendre.

Toch heeft Kim zo'n mooie dikke pik nog het liefst in haar kontje.

Aber einen so schönen, dicken Schwanz wollte Kim amliebsten im Arsch spüren. *Pero una picha tan gruesa, Kim prefiere sentirla en el cortachurros.*

But if there's one thing Kim likes it's taking a big one doggy style from behind.

HORNY

Mamadou pumps his massive black prong into Kim's wet sexy slit.

Kim takes the full bloated monstrous length of the tool all the way.

Mamadou poussa sa grosse pine noire entre les sphincters de la jolie Kim. La bite noire disparut totalement dans le fondement de Kim. Au dernier moment, Mamadou se retira et il vida ses burnes noires sur le minou clair de Kim. *Mamadou perste zijn dikke zwarte lul voorbij de sluitspier van de mooie Kim. De zwarte lul verdween helemaal in de anale schacht van Kim. Op het laatste moment trok Mamadou zich terug en hij leegde zijn ballen op het blanke kutje van Kim.* Mamadou schob der hübschen Kim seinen großen, schwarzenSchwanz kraftvoll in den After. Das schwarze Glied verschwand vollkommen im Hinterteil vonKim. Im letzten Moment zog Mamadou seinen Schwanz heraus undentleerte seine schwarzen Säcke auf der hellen Möse von Kim. *Mamadou introduce su gruesa picha negra entre los esfínteres de la preciosa Kim. La picha negra desaparece completamente en las profundidades de Kim. Al último momento, Mamadou se retira y vacía sus cojones negros en el coño pálido de Kim.*

At the last moment, Mamadou pulls out and he emptied his hard bollocks all over Kim's hot pussy.

HORNY

INTERNATIONAL

PRIVATE PLEASURE

THE VERY BEST!!